

Admitidos totales en los procesos de selección 2004

División	Primer proceso de selección ingreso Primavera				Primer proceso de selección ingreso Otoño			Segundo proceso de selección ingreso Otoño			
	Aspirantes	No admitidos	Admitidos	Admitidos LC*	Aspirantes	No admitidos	Admitidos	Aspirantes	No admitidos	Admitidos	Admitidos LC*
AZCAPOTZALCO											
CBI	1,626	994	632	174	2,896	2,226	670	1,969	1,422	547	259
CSH	2,550	2,116	434	63	3,804	3,452	352	3,133	2,692	441	105
CAD	1,519	1,210	309	42	2,002	1,834	168	1,863	1,652	211	58
TOTAL	5,695	4,320	1,375	279	8,702	7,512	1,190	6,965	5,766	1,199	422
IZTAPALAPA											
CBI	902	631	271	25	1,091	799	292	959	693	266	49
CSH	913	731	182	37	1,905	1,322	583	1,656	1,260	396	88
CBS	332	148	184	14	465	222	243	452	262	190	49
TOTAL	2,147	1,510	637	76	3,461	2,343	1,118	3,067	2,215	852	186
XOCHIMILCO											
CSH	3,067	2,258	809	86	3,059	2,635	424	3,360	2,961	399	222
CBS	3,317	2,322	995	162	4,138	3,627	511	4,060	3,425	635	301
CAD	1,272	903	369	34	1,387	1,204	183	1,626	1,373	253	87
TOTAL	7,656	5,483	2,173	282	8,584	7,466	1,118	9,046	7,759	1,287	610
U.A.M.											
CBI	2,528	1,625	903	199	3,987	3,025	962	2,928	2,115	813	308
CSH	6,530	5,105	1,425	186	8,768	7,409	1,359	8,149	6,913	1,236	415
CBS	3,649	2,470	1,179	176	4,603	3,849	754	4,512	3,687	825	350
CAD	2,791	2,113	678	76	3,389	3,038	351	3,489	3,025	464	145
TOTAL	15,498	11,313	4,185	637	20,747	17,321	3,426	19,078	15,740	3,338	1,218

Como aspirantes se consideran los que se presentaron al examen de admisión.
El grupo de admitidos incluye a todos que fueron seleccionados por la Universidad.

*Admitidos en lista complementaria

Admitidos totales en los procesos de selección 2004

Unidad / División	Totales en los procesos de selección				
	Aspirantes	Admitidos	Admitidos LC	Total Admitidos*	Total No Admitidos
CBI	6,491	1,849	433	2,282	4,209
CSH	9,487	1,227	168	1,395	8,092
CAD	5,384	688	100	788	4,596
AZCAPOTZALCO	21,362	3,764	701	4,465	16,897
CBI	2,952	829	74	903	2,049
CSH	4,474	1,161	125	1,286	3,188
CBS	1,249	617	63	680	569
IZTAPALAPA	8,675	2,607	262	2,869	5,806
CSH	9,486	1,632	308	1,940	7,546
CBS	11,515	2,141	463	2,576	8,939
CAD	4,285	805	121	912	3,373
XOCHIMILCO	25,286	4,578	892	5,428	19,858
CBI	9,443	2,678	507	3,185	6,258
CSH	23,447	4,020	601	4,621	18,826
CBS	12,764	2,758	526	3,256	9,508
CAD	9,669	1,493	221	1,700	7,969
U. A. M.	55,323	10,949	1,855	12,762	42,561

*En el total de admitidos no se contaron 42 casos de admitidos en lista original ya que en lista complementaria fueron admitidos en su primera opción de carrera (14 en CAD-X y 28 en CBS-X)

Admitidos y no admitidos en lista original y lista complementaria Por Unidad y total UAM

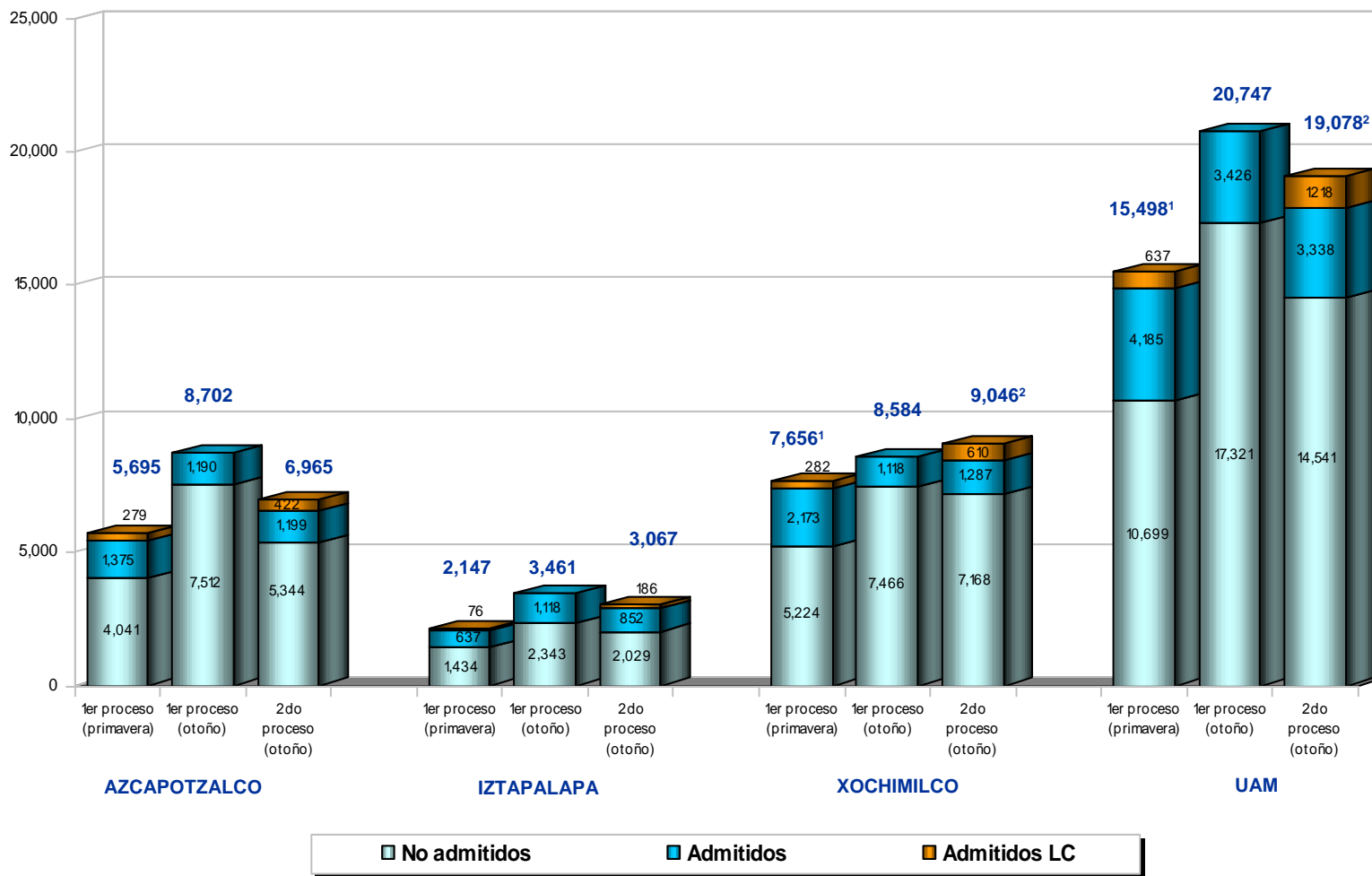

¹ Del número total de admitidos no se contaron 23 casos de admitidos en lista original que fueron admitido en lista complementaria en su primera opción de carrera.

² Del número total de admitidos no se contaron 19 casos de admitidos en lista original que fueron admitido en lista complementaria en su primera opción de carrera.

Admitidos por división por Unidad y total UAM

AZCAPOTZALCO

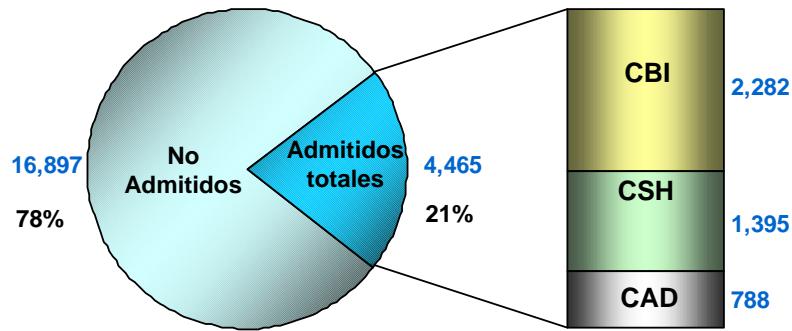

IZTAPALAPA

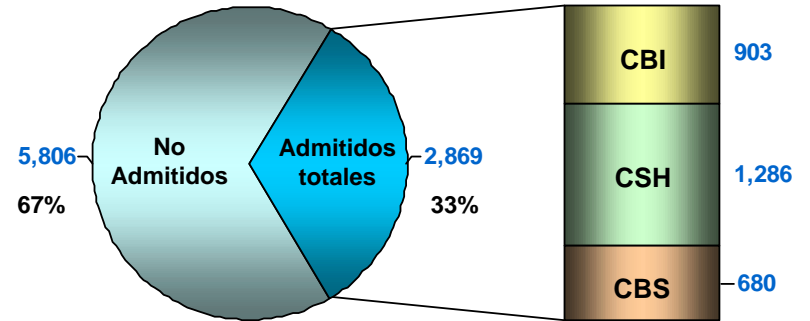

XOCHIMILCO

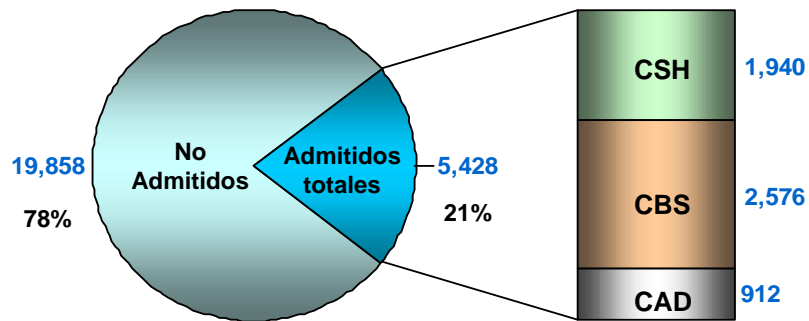

UAM

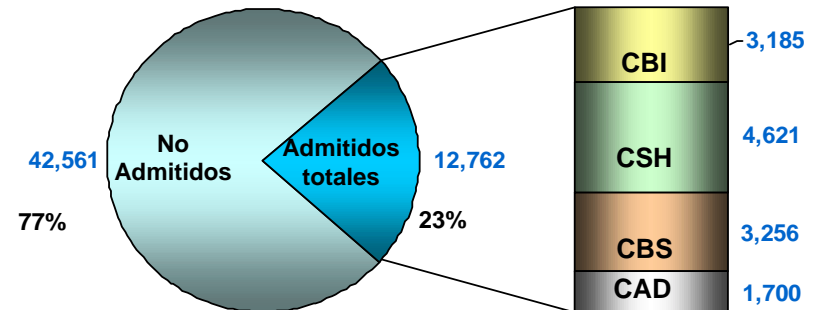

Admitidos totales: incluye admitidos y admitidos LC

Admitidos y no admitidos por división y proceso de selección Unidad Azcapotzalco

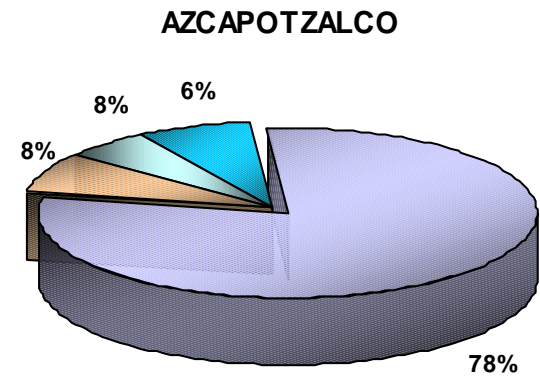
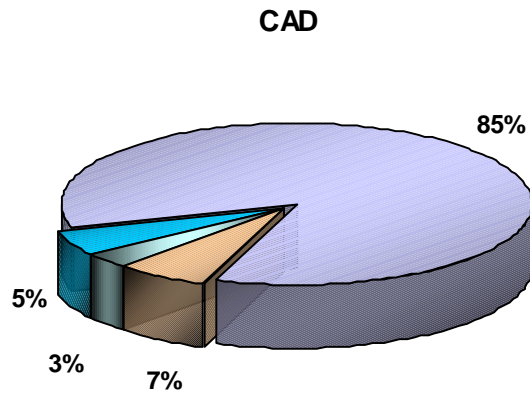
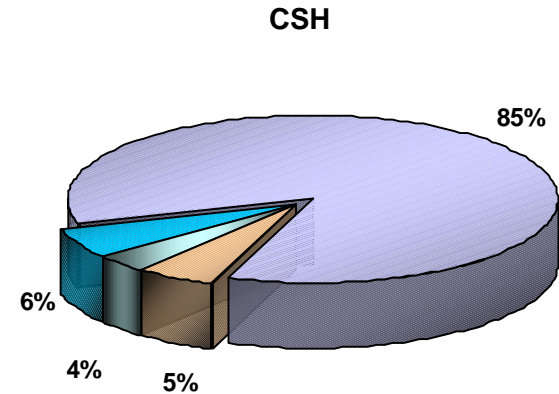
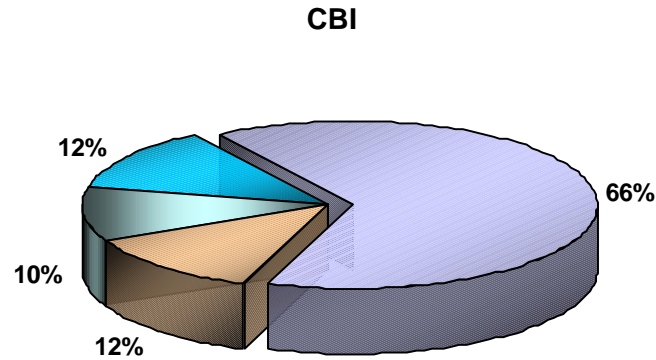

*Incluye admitidos LC

Admitidos y no admitidos por división y proceso de selección Unidad Iztapalapa

CBI

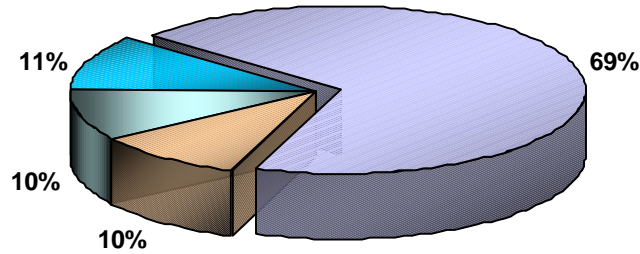

CSH

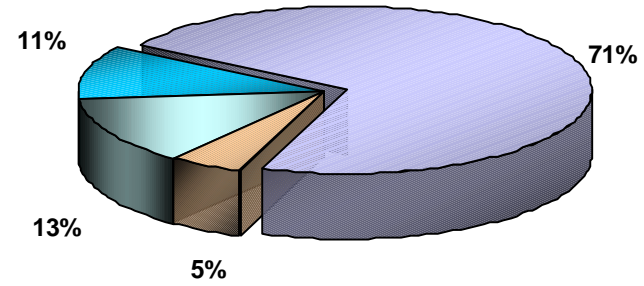

CBS

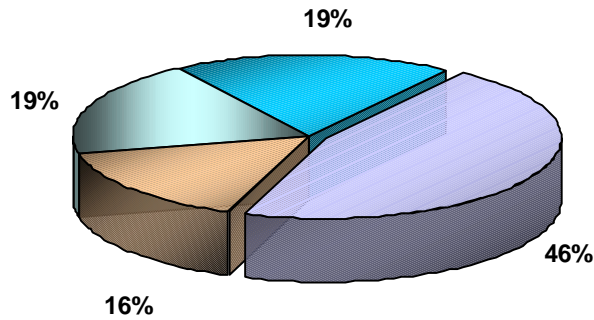

IZTAPALAPA

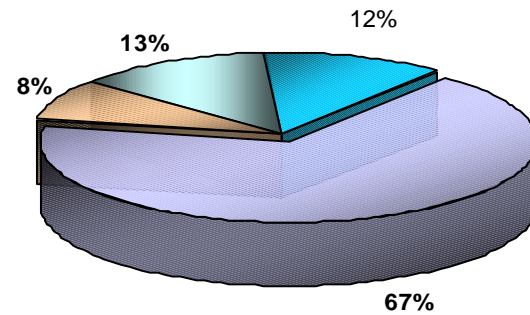

 Adm. primer proceso (ingreso primavera)*	 Adm. primer proceso (ingreso otoño)
 Adm. segundo proceso (ingreso otoño)*	 No admitidos

*Incluye admitidos LC

Admitidos y no admitidos por división y proceso de selección Unidad Xochimilco

CSH

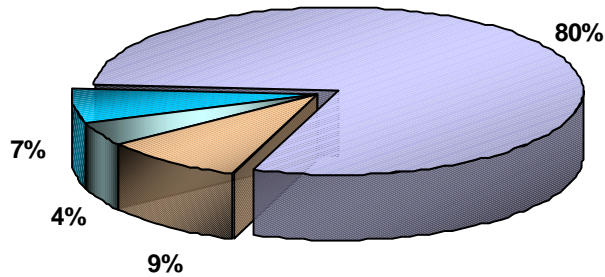

CBS

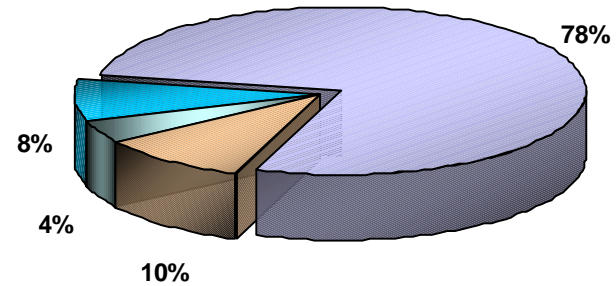

CAD

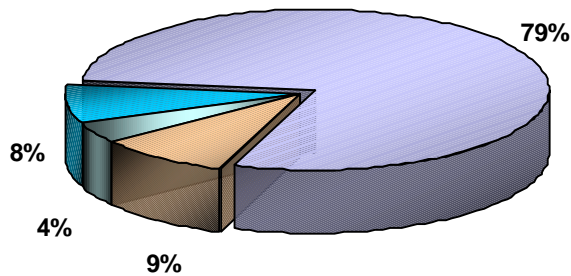

XOCHIMILCO

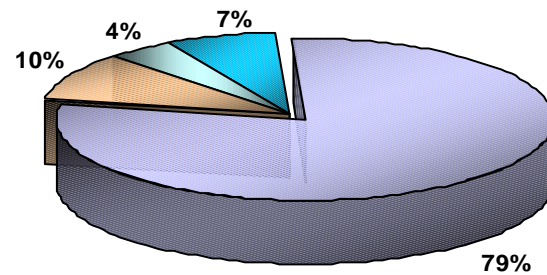

 Adm. primer proceso (ingreso primavera)*	 Adm. primer proceso (ingreso otoño)
 Adm. segundo proceso (ingreso otoño)*	 No admitidos

*Incluye admitidos en LC

AZCAPOTZALCO

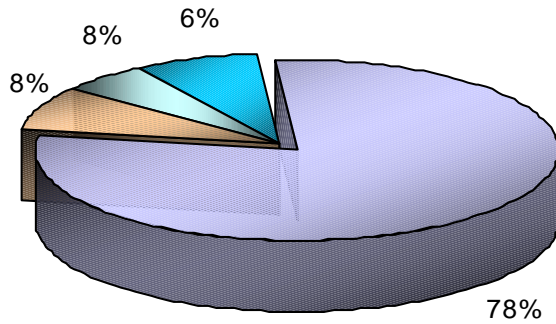

IZTAPALAPA

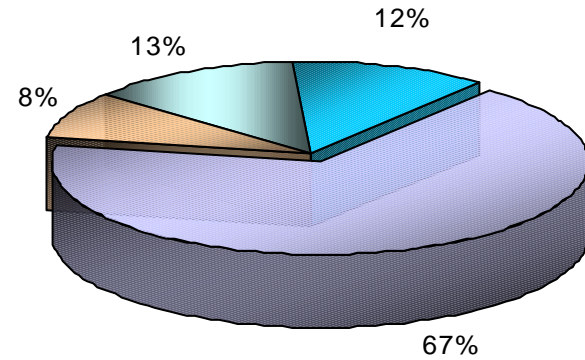

XOCHIMILCO

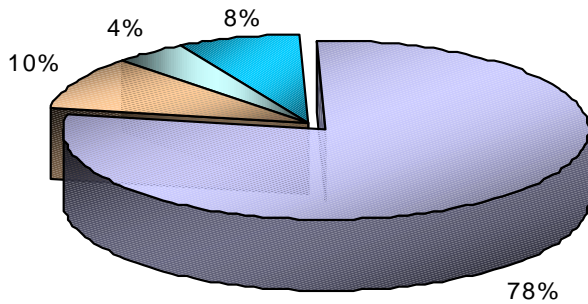

UAM

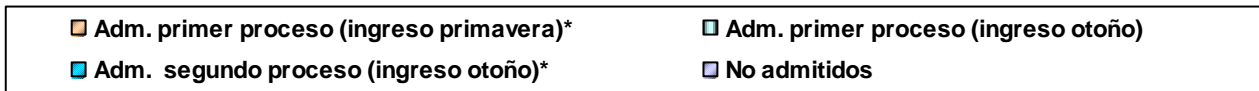
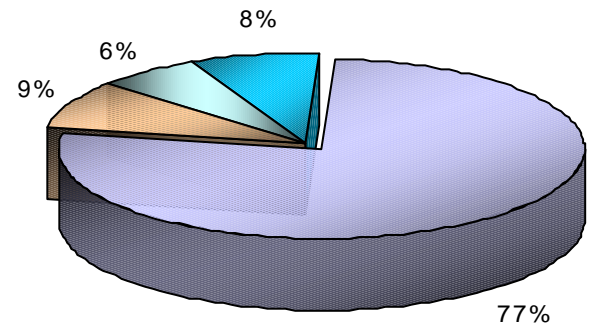

Tasa de aceptación por plan de estudios Unidad Azcapotzalco

Primer proceso de selección ingreso trimestres PRIMAVERA y OTOÑO

DIVISIÓN / CARRERA	PRIMAVERA			OTOÑO			TOTAL		
	Aspirantes	Admitidos	% de Aceptación	Aspirantes	Admitidos	% de Aceptación	Aspirantes	Admitidos	% de Aceptación
ING. AMBIENTAL	59	24	41%	70	36	51%	129	60	47%
ING. CIVIL	85	40	47%	182	77	42%	267	117	44%
ING. ELÉCTRICA	71	37	52%	105	58	55%	176	95	54%
ING. FÍSICA	25	15	60%	31	25	81%	56	40	71%
ING. INDUSTRIAL	176	89	51%	344	90	26%	520	179	34%
ING. MECÁNICA	149	69	46%	298	81	27%	447	150	34%
ING. METALÚRGICA	15	7	47%	28	20	71%	43	27	63%
ING. QUÍMICA	103	50	49%	231	76	33%	334	126	38%
ING. ELECTRÓNICA	183	106	58%	307	101	33%	490	207	42%
ING. COMPUTACIÓN	760	195	26%	1,300	106	8%	2,060	301	15%
CBI	1,626	632	39%	2,896	670	23%	4,522	1,302	29%
ADMINISTRACIÓN	1,004	105	10%	1,414	88	6%	2,418	193	8%
DERECHO	1,118	131	12%	1,955	125	6%	3,073	256	8%
ECONOMÍA	159	89	56%	237	68	29%	396	157	40%
SOCIOLOGÍA	269	109	41%	198	71	36%	467	180	39%
CSH	2,550	434	17%	3,804	352	9%	6,354	786	12%
ARQUITECTURA	321	141	44%	463	84	18%	784	225	29%
DISEÑO DE LA COMUNICACIÓN GRÁFICA	1,037	110	11%	1,344	54	4%	2,381	164	7%
DISEÑO INDUSTRIAL	161	58	36%	195	30	15%	356	88	25%
CAD	1,519	309	20%	2,002	168	8%	3,521	477	14%
AZCAPOTZALCO	5,695	1,375	24%	8,702	1,190	14%	14,397	2,565	18%

Tasa de aceptación por plan de estudios Unidad Azcapotzalco Primero y segundo procesos de selección ingreso trimestre OTOÑO

DIVISIÓN / CARRERA	PRIMER PROCESO			SEGUNDO PROCESO			TOTAL		
	Aspirantes	Admitidos	% de Aceptación	Aspirantes	Admitidos	% de Aceptación	Aspirantes	Admitidos	% de Aceptación
ING. AMBIENTAL	70	36	51%	99	46	46%	169	82	49%
ING. CIVIL	182	77	42%	127	58	46%	309	135	44%
ING. ELÉCTRICA	105	58	55%	59	22	37%	164	80	49%
ING. FÍSICA	31	25	81%	41	29	71%	72	54	75%
ING. INDUSTRIAL	344	90	26%	219	78	36%	563	168	30%
ING. MECÁNICA	298	81	27%	175	53	30%	473	134	28%
ING. METALÚRGICA	28	20	71%	23	9	39%	51	29	57%
ING. QUÍMICA	231	76	33%	155	63	41%	386	139	36%
ING. ELECTRÓNICA	307	101	33%	210	86	41%	517	187	36%
ING. COMPUTACIÓN	1,300	106	8%	861	103	12%	2,161	209	10%
CBI	2,896	670	23%	1,969	547	28%	4,865	1,217	25%
ADMINISTRACIÓN	1,414	88	6%	1,089	112	10%	2,503	200	8%
DERECHO	1,955	125	6%	1,532	156	10%	3,487	281	8%
ECONOMÍA	237	68	29%	201	90	45%	438	158	36%
SOCIOLOGÍA	198	71	36%	311	83	27%	509	154	30%
CSH	3,804	352	9%	3,133	441	14%	6,937	793	11%
ARQUITECTURA	463	84	18%	364	136	37%	827	220	27%
DISEÑO DE LA COMUNICACIÓN GRÁFICA	1,344	54	4%	1,268	31	2%	2,612	85	3%
DISEÑO INDUSTRIAL	195	30	15%	231	44	19%	426	74	17%
CAD	2,002	168	8%	1,863	211	11%	3,865	379	10%
AZCAPOTZALCO	8,702	1,190	14%	6,965	1,199	17%	15,667	2,389	15%



Tasa de aceptación por plan de estudios Unidad Azcapotzalco Admisión 2004

DIVISIÓN / CARRERA	TOTAL 2004		
	Aspirantes	Admitidos	% de Aceptación
ING. AMBIENTAL	228	106	46%
ING. CIVIL	394	175	44%
ING. ELÉCTRICA	235	117	50%
ING. FÍSICA	97	69	71%
ING. INDUSTRIAL	739	257	35%
ING. MECÁNICA	622	203	33%
ING. METALÚRGICA	66	36	55%
ING. QUÍMICA	489	189	39%
ING. ELECTRÓNICA	700	293	42%
ING. COMPUTACIÓN	2,921	404	14%
CBI	6,491	1,849	28%
ADMINISTRACIÓN	3,507	305	9%
DERECHO	4,605	412	9%
ECONOMÍA	597	247	41%
SOCIOLOGÍA	778	263	34%
CSH	9,487	1,227	13%
ARQUITECTURA	1,148	361	31%
DISEÑO DE LA COMUNICACIÓN GRÁFICA	3,649	195	5%
DISEÑO INDUSTRIAL	587	132	22%
CAD	5,384	688	13%
AZCAPOTZALCO	21,362	3,764	18%

Tasa de aceptación por plan de estudios Unidad Azcapotzalco (1994-2004)

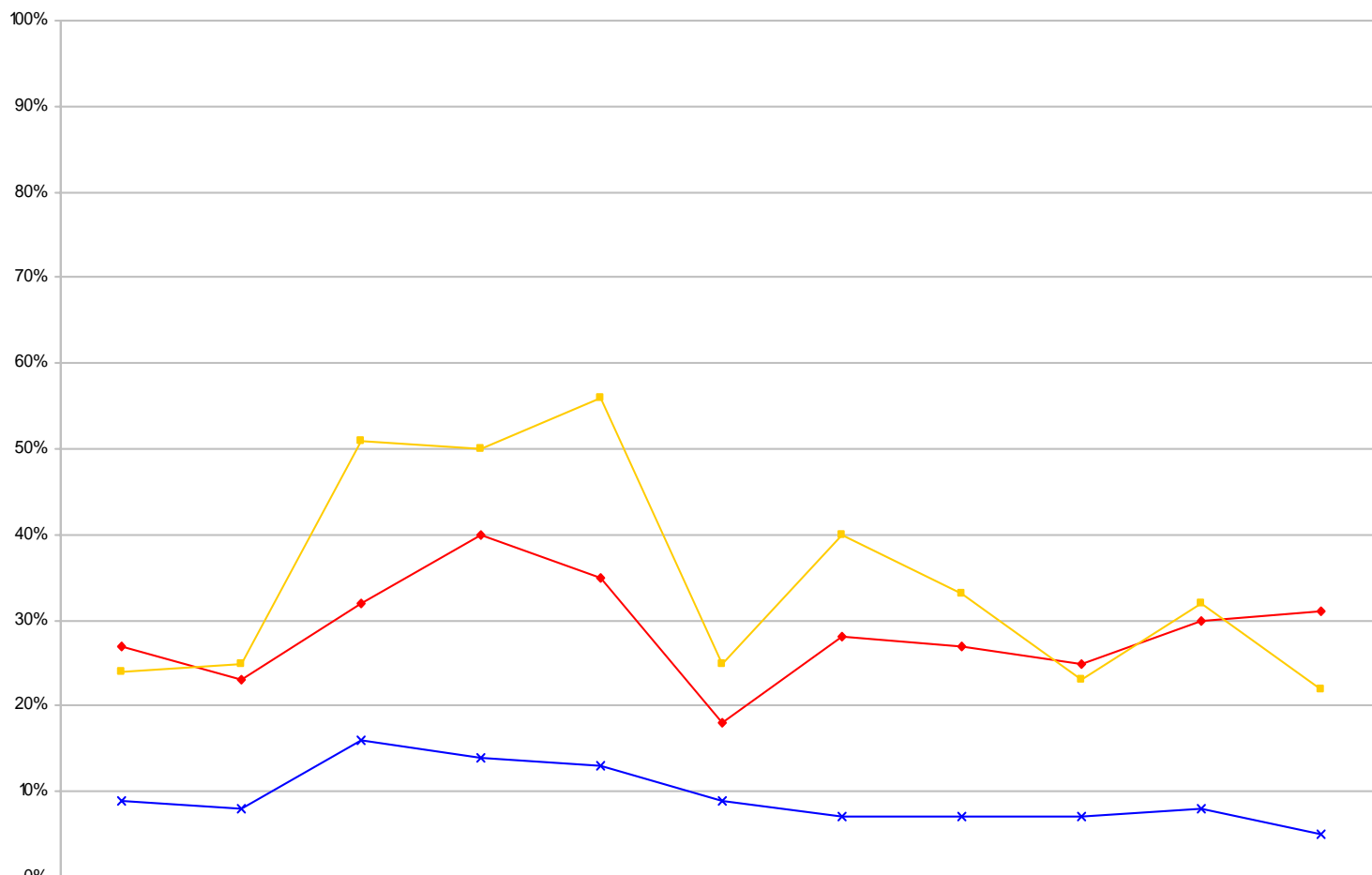
División de Ciencias y Artes para el Diseño



 Arquitectura	27%	23%	32%	40%	35%	18%	28%	27%	25%	30%	31%
 Diseño de la Com. Graf.	9%	8%	16%	14%	13%	9%	7%	7%	7%	8%	5%
 diseño industrial	24%	25%	51%	50%	56%	25%	40%	33%	23%	32%	22%

Tasa de aceptación por plan de estudios Unidad Azcapotzalco (1994-2004)

División de Ciencias Básicas e Ingeniería

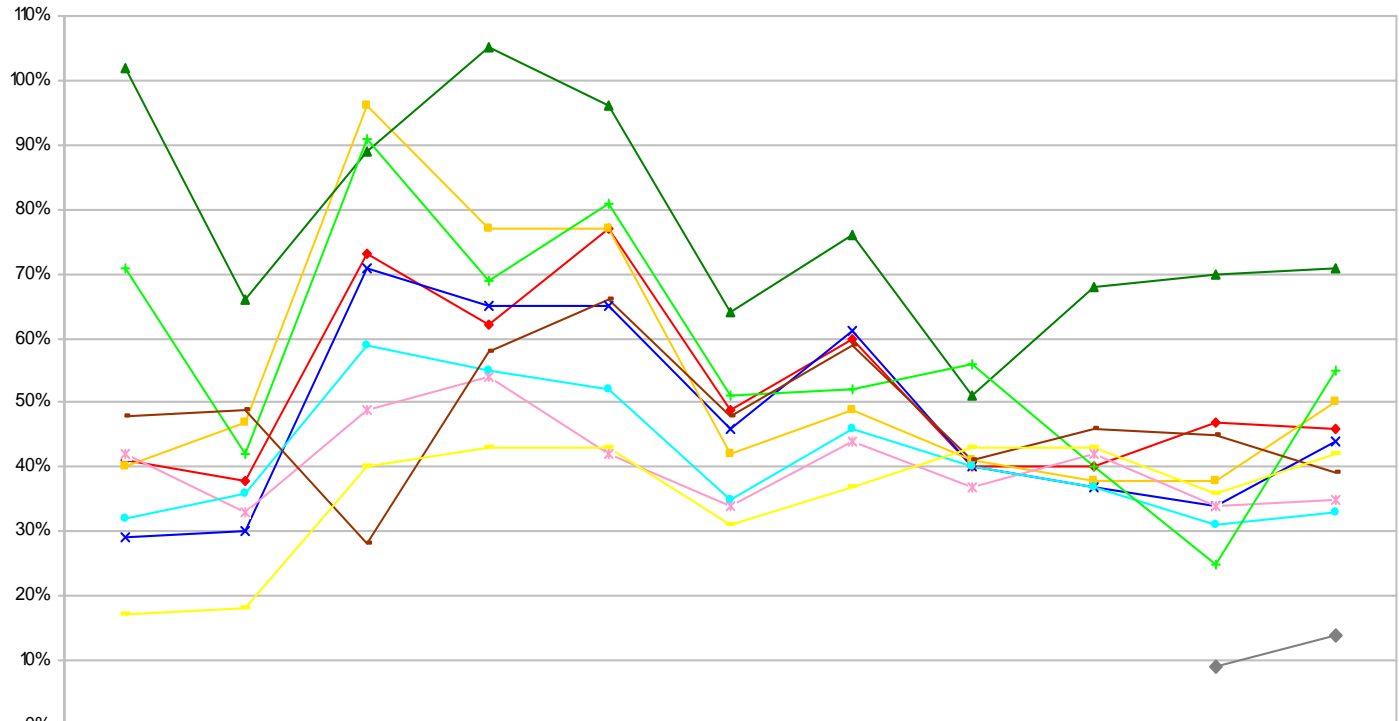

	1994	1995	1996	1997	1998	1999	2000	2001	2002	2003	2004
—●— INGENIERIA AMBIENTAL	41%	38%	73%	62%	77%	49%	60%	40%	40%	47%	46%
—×— INGENIERIA CIVIL	29%	30%	71%	65%	65%	46%	61%	40%	37%	34%	44%
—■— INGENIERIA ELECTRICA	40%	47%	96%	77%	77%	42%	49%	41%	38%	38%	50%
—▲— INGENIERIA FISICA	102%	66%	89%	105%	96%	64%	76%	51%	68%	70%	71%
—×— INGENIERIA INDUSTRIAL	42%	33%	49%	54%	42%	34%	44%	37%	42%	34%	35%
—●— INGENIERIA MECANICA	32%	36%	59%	55%	52%	35%	46%	40%	37%	31%	33%
—+— INGENIERIA METALURGICA	71%	42%	91%	69%	81%	51%	52%	56%	40%	25%	55%
—●— INGENIERIA QUIMICA	48%	49%	28%	58%	66%	48%	59%	41%	46%	45%	39%
—■— INGENIERIA ELECTRONICA	17%	18%	40%	43%	43%	31%	37%	43%	43%	36%	42%
—◆— INGENIERIA EN COMPUTACION										9%	14%

Tasa de aceptación por plan de estudios Unidad Azcapotzalco (1994-2004)

División de Ciencias Sociales y Humanidades

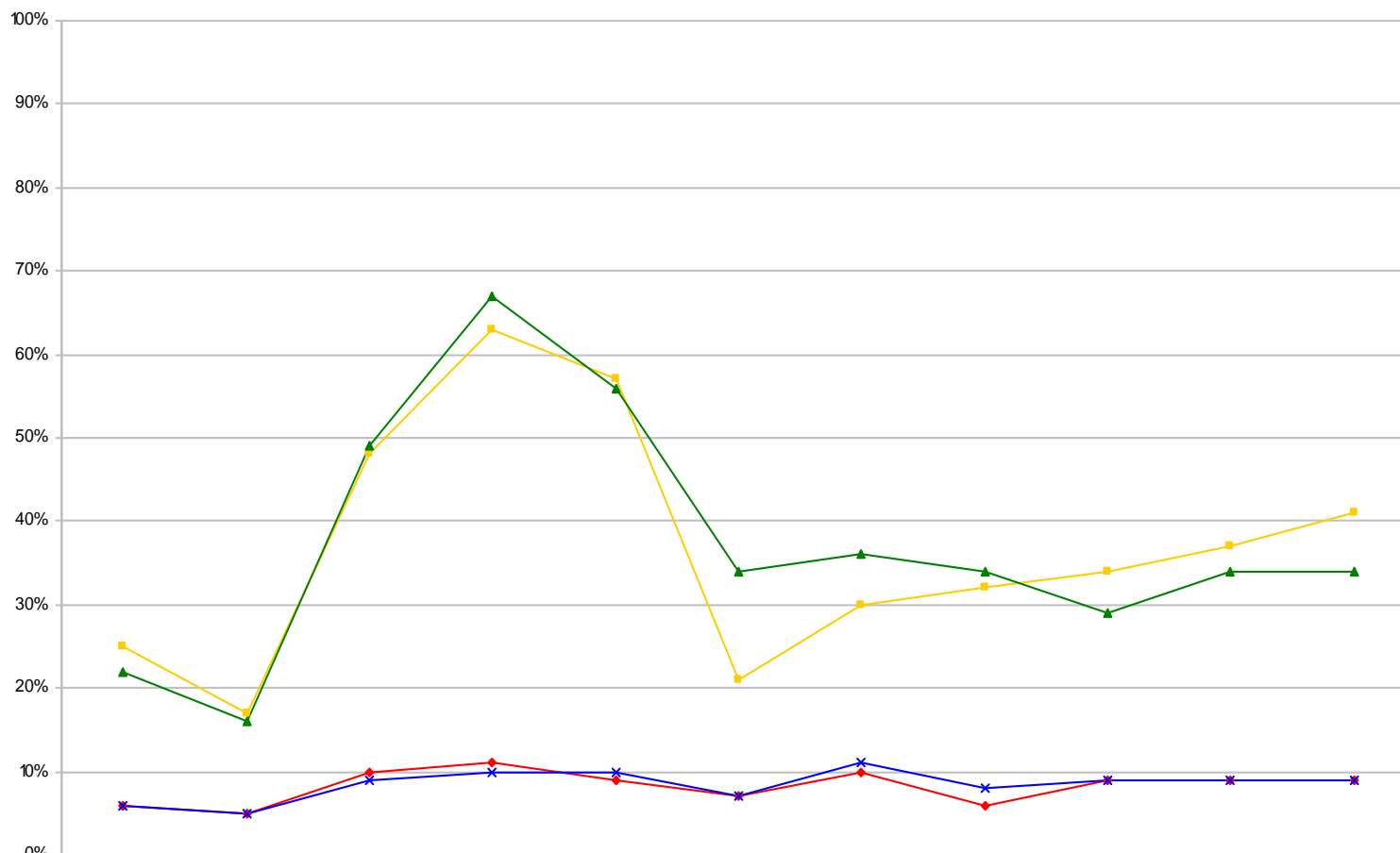

	1994	1995	1996	1997	1998	1999	2000	2001	2002	2003	2004
—◆— ADMINISTRACION	6%	5%	10%	11%	9%	7%	10%	6%	9%	9%	9%
—×— DERECHO	6%	5%	9%	10%	10%	7%	11%	8%	9%	9%	9%
—■— ECONOMIA	25%	17%	48%	63%	57%	21%	30%	32%	34%	37%	41%
—▲— SOCIOLOGIA	22%	16%	49%	67%	56%	34%	36%	34%	29%	34%	34%

Tasa de aceptación por plan de estudios

Unidad Iztapalapa

Primer proceso de selección ingreso trimestres PRIMAVERA y OTOÑO

DIVISIÓN / CARRERA	PRIMAVERA			OTOÑO			TOTAL		
	Aspirantes	Admitidos	% de Aceptación	Aspirantes	Admitidos	% de Aceptación	Aspirantes	Admitidos	% de Aceptación
ING. BIOMÉDICA	73	31	42%	124	54	44%	197	85	43%
ING. HIDROLÓGICA	21	6	29%	16	4	25%	37	10	27%
ING. QUÍMICA	54	27	50%	64	43	67%	118	70	59%
ING. EN ENERGÍA	32	20	63%	32	18	56%	64	38	59%
FÍSICA	12	9	75%	23	20	87%	35	29	83%
ING. ELECTRÓNICA	163	49	30%	213	51	24%	376	100	27%
MATEMÁTICAS	58	35	60%	74	42	57%	132	77	58%
QUÍMICA	11	6	55%	16	8	50%	27	14	52%
COMPUTACIÓN	478	88	18%	529	52	10%	1,007	140	14%
CBI	902	271	30%	1,091	292	27%	1,993	563	28%
ADMINISTRACIÓN	629	111	18%	692	85	12%	1,321	196	15%
ANTROPOLOGÍA SOCIAL	-	-	-	106	45	42%	106	45	42%
LETRAS HISPÁNICAS	-	-	-	88	44	50%	88	44	50%
FILOSOFÍA	-	-	-	94	46	49%	94	46	49%
ECONOMÍA	-	-	-	103	57	55%	103	57	55%
SOCIOLOGÍA	-	-	-	70	49	70%	70	49	70%
HISTORIA	-	-	-	146	65	45%	146	65	45%
LINGÜÍSTICA	-	-	-	48	26	54%	48	26	54%
CIENCIA POLÍTICA	-	-	-	210	58	28%	210	58	28%
PSICOLOGÍA SOCIAL	284	71	11%	304	82	27%	588	153	26%
GEOGRAFÍA HUMANA	-	-	-	44	26	59%	44	26	59%
CSH	913	182	20%	1,905	583	31%	2,818	765	27%
BIOLOGIA	68	37	54%	69	35	51%	137	72	53%
BIOLOGIA EXPERIMENTAL	66	47	71%	68	52	76%	134	99	74%
HIDROBIOLOGIA	-	-	-	35	21	60%	35	21	60%
PRODUCCIÓN ANIMAL	-	-	-	21	12	57%	21	12	57%
ING. BIOQUÍMICA INDUSTRIAL	64	38	59%	89	46	52%	153	84	55%
ING. DE LOS ALIMENTOS	134	62	46%	183	77	42%	317	139	44%
CBS	332	184	55%	465	243	52%	797	427	54%
IZTAPALAPA	2,147	637	30%	3,461	1,118	32%	5,608	1,755	31%

Tasa de aceptación por plan de estudios Unidad Iztapalapa Primero y segundo procesos de selección ingreso trimestre OTOÑO

DIVISIÓN / CARRERA	PRIMER PROCESO			SEGUNDO PROCESO			TOTAL		
	Aspirantes	Admitidos	% de Aceptación	Aspirantes	Admitidos	% de Aceptación	Aspirantes	Admitidos	% de Aceptación
ING. BIOMÉDICA	124	54	44%	101	29	29%	225	83	37%
ING. HIDROLÓGICA	16	4	25%	25	11	44%	41	15	37%
ING. QUÍMICA	64	43	67%	54	20	37%	118	63	53%
ING. EN ENERGÍA	32	18	56%	35	19	54%	67	37	55%
FÍSICA	23	20	87%	34	19	56%	57	39	68%
ING. ELECTRÓNICA	213	51	24%	174	49	28%	387	100	26%
MATEMÁTICAS	74	42	57%	80	50	63%	154	92	60%
QUÍMICA	16	8	50%	14	6	43%	30	14	47%
COMPUTACIÓN	529	52	10%	442	63	14%	971	115	12%
CBI	1,091	292	27%	959	266	28%	2,050	558	27%
ADMINISTRACIÓN	692	85	12%	635	56	9%	1,327	141	11%
ANTROPOLOGÍA SOCIAL	106	45	42%	71	25	35%	177	70	40%
LETRAS HISPÁNICAS	88	44	50%	83	28	34%	171	72	42%
FILOSOFÍA	94	46	49%	68	39	57%	162	85	52%
ECONOMÍA	103	57	55%	81	32	40%	184	89	48%
SOCIOLOGÍA	70	49	70%	87	43	49%	157	92	59%
HISTORIA	146	65	45%	103	29	28%	249	94	38%
LINGÜÍSTICA	48	26	54%	41	22	54%	89	48	54%
CIENCIA POLÍTICA	210	58	28%	168	41	24%	378	99	26%
PSICOLOGÍA SOCIAL	304	82	27%	271	60	22%	575	142	25%
GEOGRAFÍA HUMANA	44	26	59%	48	21	44%	92	47	51%
CSH	1,905	583	31%	1,656	396	24%	3,561	979	27%
BIOLOGÍA	69	35	51%	89	42	47%	158	77	49%
BIOLOGÍA EXPERIMENTAL	68	52	76%	65	17	26%	133	69	52%
HIDROBIOLOGÍA	35	21	60%	32	17	53%	67	38	57%
PRODUCCIÓN ANIMAL	21	12	57%	16	8	50%	37	20	54%
ING. BIOQUÍMICA INDUSTRIAL	89	46	52%	79	59	75%	168	105	63%
ING. DE LOS ALIMENTOS	183	77	42%	171	47	27%	354	124	35%
CBS	465	243	52%	452	190	42%	917	433	47%
IZTAPALAPA	3,461	1,118	32%	3,067	852	28%	6,528	1,970	30%

Tasa de aceptación por plan de estudios Unidad Iztapalapa Admisión 2004

DIVISIÓN / CARRERA	TOTAL 2004		
	Aspirantes	Admitidos	% de Aceptación
ING. BIOMÉDICA	298	114	38%
ING. HIDROLÓGICA	62	21	34%
ING. QUÍMICA	172	90	52%
ING. EN ENERGÍA	99	57	58%
FÍSICA	69	48	70%
ING. ELECTRÓNICA	550	149	27%
MATEMÁTICAS	212	127	60%
QUÍMICA	41	20	49%
COMPUTACIÓN	1,449	203	14%
CBI	2,952	829	28%
ADMINISTRACIÓN	1,956	252	13%
ANTROPOLOGÍA SOCIAL	177	70	40%
LETRAS HISPÁNICAS	171	72	42%
FILOSOFÍA	162	85	52%
ECONOMÍA	184	89	48%
SOCIOLOGÍA	157	92	59%
HISTORIA	249	94	38%
LINGÜÍSTICA	89	48	54%
CIENCIA POLÍTICA	378	99	26%
PSICOLOGÍA SOCIAL	859	213	25%
GEOGRAFÍA HUMANA	92	47	51%
CSH	4,474	1,161	26%
BIOLOGIA	226	114	50%
BIOLOGIA EXPERIMENTAL	199	116	58%
HIDROBIOLOGIA	67	38	57%
PRODUCCIÓN ANIMAL	37	20	54%
ING. BIOQUÍMICA INDUSTRIAL	232	143	62%
ING. DE LOS ALIMENTOS	488	186	38%
CBS	1,249	617	49%
IZTAPALAPA	8,675	2,607	30%

Tasa de aceptación por plan de estudios Unidad Iztapalapa (1994-2004)

División de Ciencias Básicas e Ingeniería

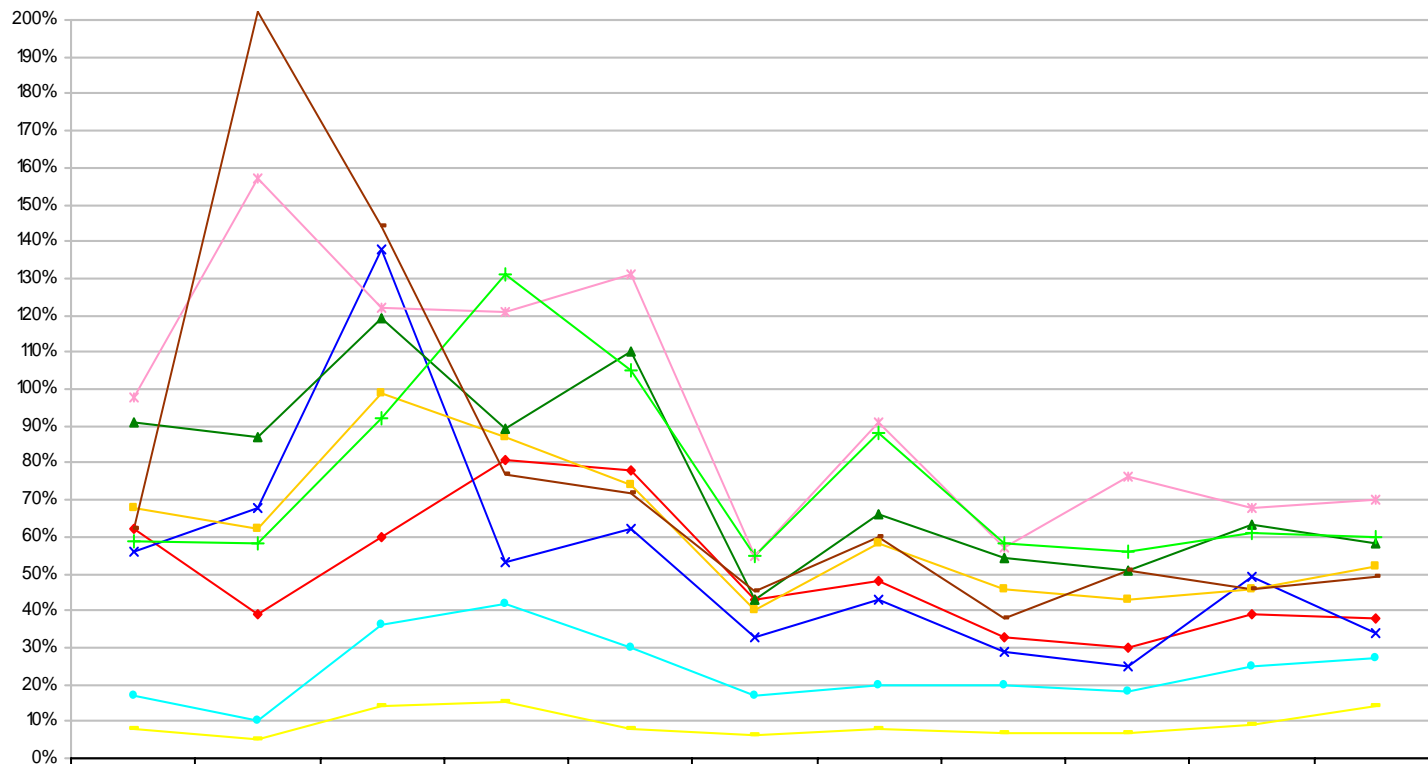

	1994	1995	1996	1997	1998	1999	2000	2001	2002	2003	2004
—●— INGENIERIA BIOMEDICA	62%	39%	60%	81%	78%	43%	48%	33%	30%	39%	38%
—×— INGENIERIA HIDROLOGICA	56%	68%	138%	53%	62%	33%	43%	29%	25%	49%	34%
—□— INGENIERIA QUIMICA	68%	62%	99%	87%	74%	40%	58%	46%	43%	46%	52%
—▲— INGENIERIA EN ENERGIA	91%	87%	119%	89%	110%	43%	66%	54%	51%	63%	58%
—×— FISICA	98%	157%	122%	121%	131%	55%	91%	57%	76%	68%	70%
—●— INGENIERIA ELECTRONICA	17%	10%	36%	42%	30%	17%	20%	20%	18%	25%	27%
—+— MATEMATICAS	59%	58%	92%	131%	105%	55%	88%	58%	56%	61%	60%
—▲— QUIMICA	62%	202%	144%	77%	72%	45%	60%	38%	51%	46%	49%
—■— COMPUTACION	8%	5%	14%	15%	8%	6%	8%	7%	7%	9%	14%

Tasa de aceptación por plan de estudios Unidad Iztapalapa (1994-2004)

División de Ciencias Biológicas y de la Salud

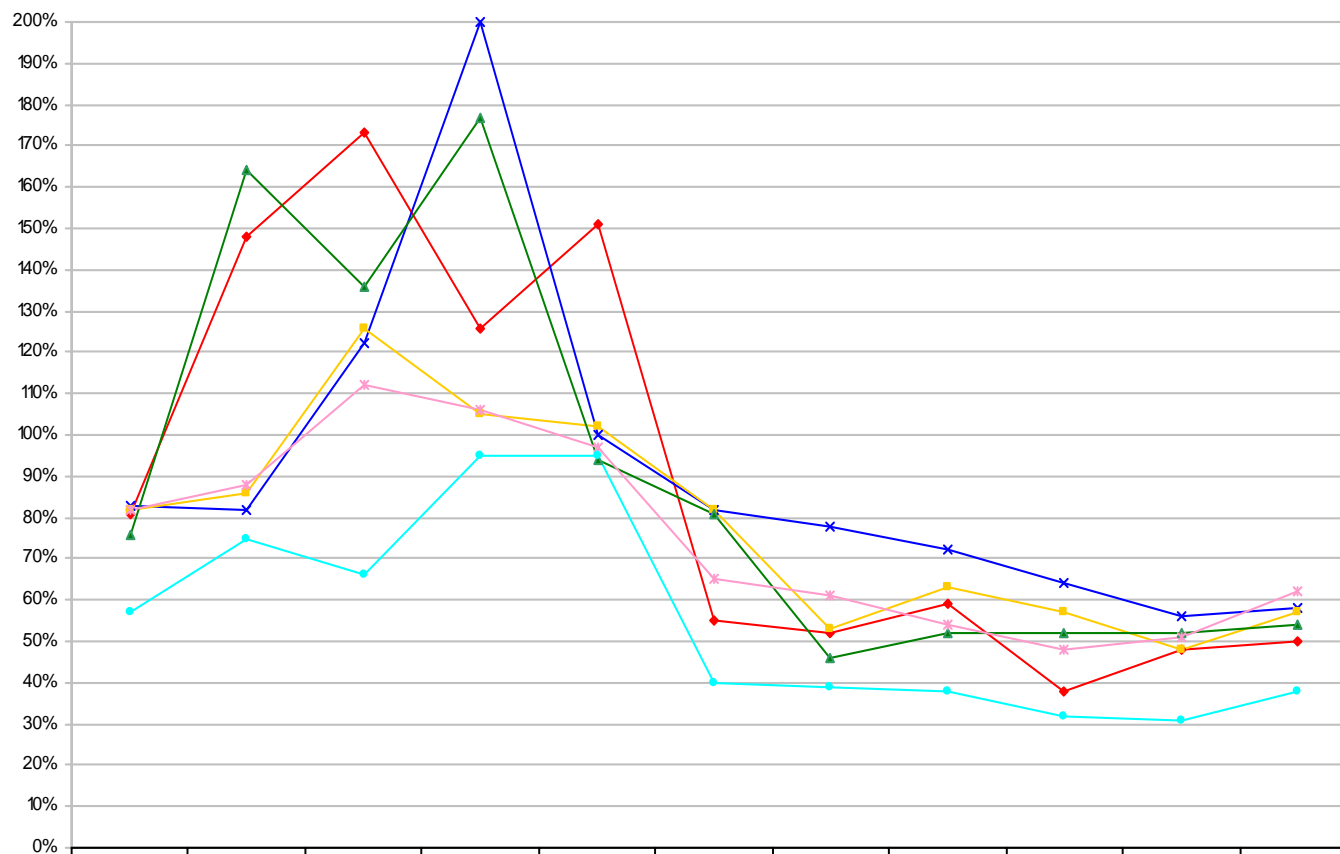

	1994	1995	1996	1997	1998	1999	2000	2001	2002	2003	2004
—◆— BIOLOGIA	81%	148%	173%	126%	151%	55%	52%	59%	38%	48%	50%
—×— BIOLOGIA EXPERIMENTAL	83%	82%	122%	200%	100%	82%	78%	72%	64%	56%	58%
—■— HIDROBIOLOGIA	82%	86%	126%	105%	102%	82%	53%	63%	57%	48%	57%
—▲— PRODUCCION ANIMAL	76%	164%	136%	177%	94%	81%	46%	52%	52%	52%	54%
—*— INGENIERIA BIOQUIMICA INDUSTRIAL	82%	88%	112%	106%	97%	65%	61%	54%	48%	51%	62%
—●— INGENIERIA DE LOS ALIMENTOS	57%	75%	66%	95%	95%	40%	39%	38%	32%	31%	38%

Tasa de aceptación por plan de estudios Unidad Iztapalapa (1994-2004)

División de Ciencias Sociales y Humanidades

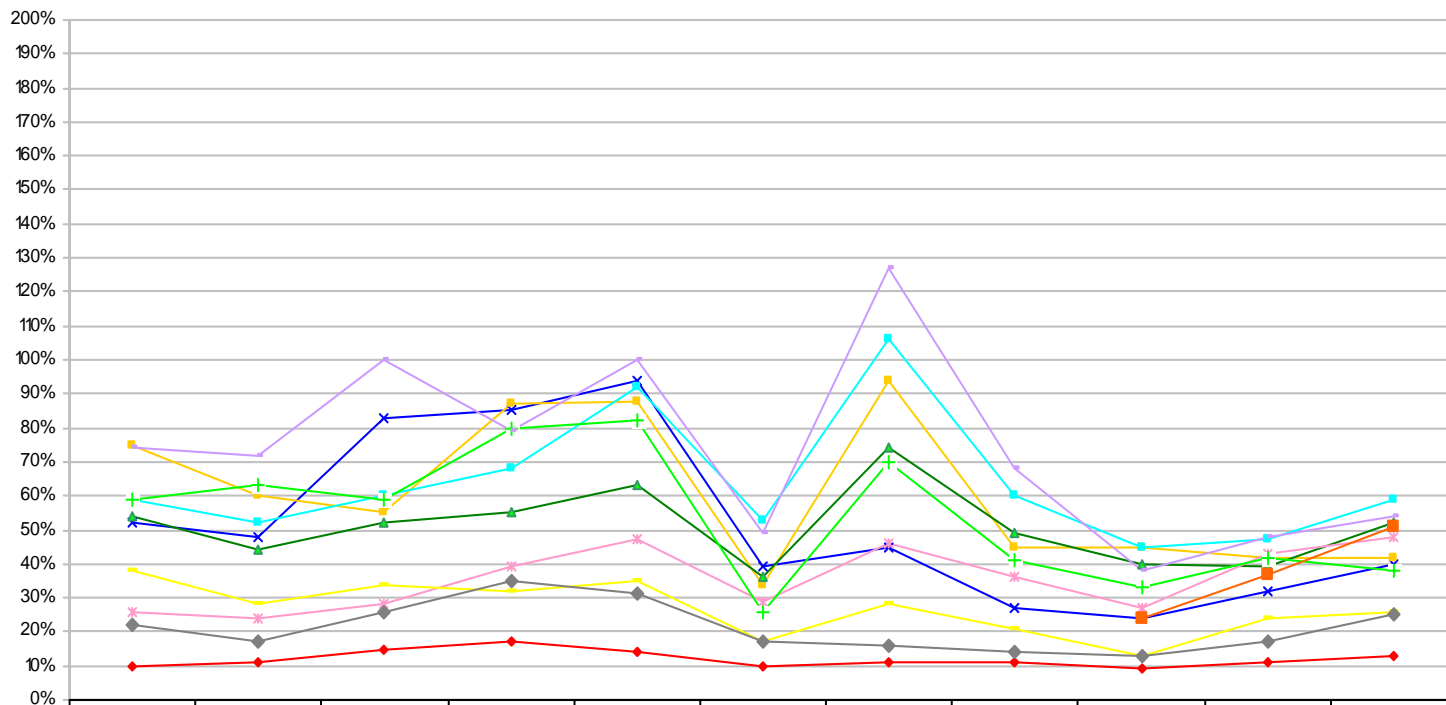

	1994	1995	1996	1997	1998	1999	2000	2001	2002	2003	2004
—●— ADMINISTRACION	10%	11%	15%	17%	14%	10%	1%	11%	9%	11%	13%
—×— ANTROPOLOGIA SOCIAL	52%	48%	83%	85%	94%	39%	45%	27%	24%	32%	40%
—■— LETRAS HISPANICAS	75%	60%	55%	87%	88%	34%	94%	45%	45%	42%	42%
—▲— FILOSOFIA	54%	44%	52%	55%	63%	36%	74%	49%	40%	39%	52%
—*— ECONOMIA	26%	24%	28%	39%	47%	29%	46%	36%	27%	43%	48%
—□— SOCIOLOGIA	59%	52%	60%	68%	92%	53%	106%	60%	45%	47%	59%
—+— HISTORIA	59%	63%	59%	80%	82%	26%	70%	4%	33%	42%	38%
—◇— LINGUISTICA	74%	72%	100%	79%	100%	49%	127%	68%	38%	48%	54%
—▲— CIENCIA POLITICA	38%	28%	34%	32%	35%	17%	28%	2%	13%	24%	26%
—◆— PSICOLOGIA SOCIAL	22%	17%	26%	35%	31%	17%	16%	14%	13%	17%	25%
—■— GEOGRAFIA HUMANA									24%	37%	51%

Tasa de aceptación por plan de estudios

Unidad Xochimilco

Primer proceso de selección ingreso trimestres PRIMAVERA y OTOÑO

DIVISIÓN / CARRERA	PRIMAVERA			OTOÑO			TOTAL		
	Aspirantes	Admitidos	% de Aceptación	Aspirantes	Admitidos	% de Aceptación	Aspirantes	Admitidos	% de Aceptación
ADMINISTRACIÓN	818	124	15%	746	65	9%	1,564	189	12%
COMUNICACIÓN SOCIAL	693	146	21%	821	80	10%	1,514	226	15%
ECONOMÍA	170	113	66%	180	56	31%	350	169	48%
PSICOLOGÍA	1,034	250	24%	1,094	134	12%	2,128	384	18%
SOCIOLOGÍA	174	132	76%	80	66	83%	254	198	78%
POLÍTICA Y GESTIÓN SOCIAL	178	44	25%	138	23	17%	316	67	21%
CSH	3,067	809	26%	3,059	424	14%	6,126	1,233	20%
BIOLOGÍA	120	104	87%	142	65	46%	262	169	65%
ENFERMERÍA	198	103	52%	143	43	30%	341	146	43%
ESTOMATOLOGÍA	504	131	26%	574	68	12%	1,078	199	18%
QUÍMICA FARMACÉUTICA BIOLÓGICA	347	178	51%	405	87	21%	752	265	35%
MEDICINA VETERINARIA Y ZOOTECNIA	267	177	66%	319	91	29%	586	268	46%
AGRONOMÍA	45	111	247%	35	63	180%	80	174	218%
MEDICINA	1,324	122	9%	2,027	61	3%	3,351	183	5%
NUTRICIÓN	512	69	13%	493	33	7%	1,005	102	10%
CBS	3,317	995	30%	4,138	511	12%	7,455	1,506	20%
ARQUITECTURA	281	160	57%	338	81	24%	619	241	39%
DISEÑO DE LA COMUNICACIÓN GRÁFICA	816	76	9%	862	34	4%	1,678	110	7%
DISEÑO INDUSTRIAL	133	79	59%	161	37	23%	294	116	39%
PLANEACIÓN TERRITORIAL	42	54	129%	26	31	119%	68	85	125%
CAD	1,272	369	29%	1,387	183	13%	2,659	552	21%
XOCHIMILCO	7,656	2,173	28%	8,584	1,118	13%	16,240	3,291	20%

Tasa de aceptación por plan de estudios Unidad Xochimilco

Primero y segundo procesos de selección ingreso trimestre OTOÑO

DIVISIÓN / CARRERA	PRIMER PROCESO			SEGUNDO PROCESO			TOTAL		
	Aspirantes	Admitidos	% de Aceptación	Aspirantes	Admitidos	% de Aceptación	Aspirantes	Admitidos	% de Aceptación
ADMINISTRACIÓN	746	65	9%	839	52	6%	1,585	117	7%
COMUNICACIÓN SOCIAL	821	80	10%	873	60	7%	1,694	140	8%
ECONOMÍA	180	56	31%	198	63	32%	378	119	31%
PSICOLOGÍA	1,094	134	12%	1,094	132	12%	2,188	266	12%
SOCIOLOGÍA	80	66	83%	162	69	43%	242	135	56%
POLÍTICA Y GESTIÓN SOCIAL	138	23	17%	194	23	12%	332	46	14%
CSH	3,059	424	14%	3,360	399	12%	6,419	823	13%
BIOLOGÍA	142	65	46%	172	84	49%	314	149	47%
ENFERMERÍA	143	43	30%	227	53	23%	370	96	26%
ESTOMATOLOGÍA	574	68	12%	588	89	15%	1,162	157	14%
QUÍMICA FARMACÉUTICA BIOLÓGICA	405	87	21%	433	97	22%	838	184	22%
MEDICINA VETERINARIA Y ZOOTECNIA	319	91	29%	291	122	42%	610	213	35%
AGRONOMÍA	35	63	180%	86	78	91%	121	141	117%
MEDICINA	2,027	61	3%	1,669	69	4%	3,696	130	4%
NUTRICIÓN	493	33	7%	594	43	7%	1,087	76	7%
CBS	4,138	511	12%	4,060	635	16%	8,198	1,146	14%
ARQUITECTURA	338	81	24%	322	113	35%	660	194	29%
DISEÑO DE LA COMUNICACIÓN GRÁFICA	862	34	4%	1,081	56	5%	1,943	90	5%
DISEÑO INDUSTRIAL	161	37	23%	170	49	29%	331	86	26%
PLANEACIÓN TERRITORIAL	26	31	119%	53	35	66%	79	66	84%
CAD	1,387	183	13%	1,626	253	16%	3,013	436	14%
XOCHIMILCO	8,584	1,118	13%	9,046	1,287	14%	17,630	2,405	14%

Tasa de aceptación por plan de estudios Unidad Xochimilco Admisión 2004

DIVISIÓN / CARRERA	TOTAL 2004		
	Aspirantes	Admitidos	% de Aceptación
ADMINISTRACIÓN	2,403	241	10%
COMUNICACIÓN SOCIAL	2,387	286	12%
ECONOMÍA	548	232	42%
PSICOLOGÍA	3,222	516	16%
SOCIOLOGÍA	416	267	64%
POLÍTICA Y GESTIÓN SOCIAL	510	90	18%
CSH	9,486	1,632	17%
BIOLOGÍA	434	253	58%
ENFERMERÍA	568	199	35%
ESTOMATOLOGÍA	1,666	288	17%
QUÍMICA FARMACÉUTICA BIOLÓGICA	1,185	362	31%
MEDICINA VETERINARIA Y ZOOTECNIA	877	390	44%
AGRONOMÍA	166	252	152%
MEDICINA	5,020	252	5%
NUTRICIÓN	1,599	145	9%
CBS	11,515	2,141	19%
ARQUITECTURA	941	354	38%
DISEÑO DE LA COMUNICACIÓN GRÁFICA	2,759	166	6%
DISEÑO INDUSTRIAL	464	165	36%
PLANEACIÓN TERRITORIAL	121	120	99%
CAD	4,285	805	19%
XOCHIMILCO	25,286	4,578	18%

Tasa de aceptación por plan de estudios Unidad Xochimilco (1994-2004)

División de Ciencias y Artes para el Diseño

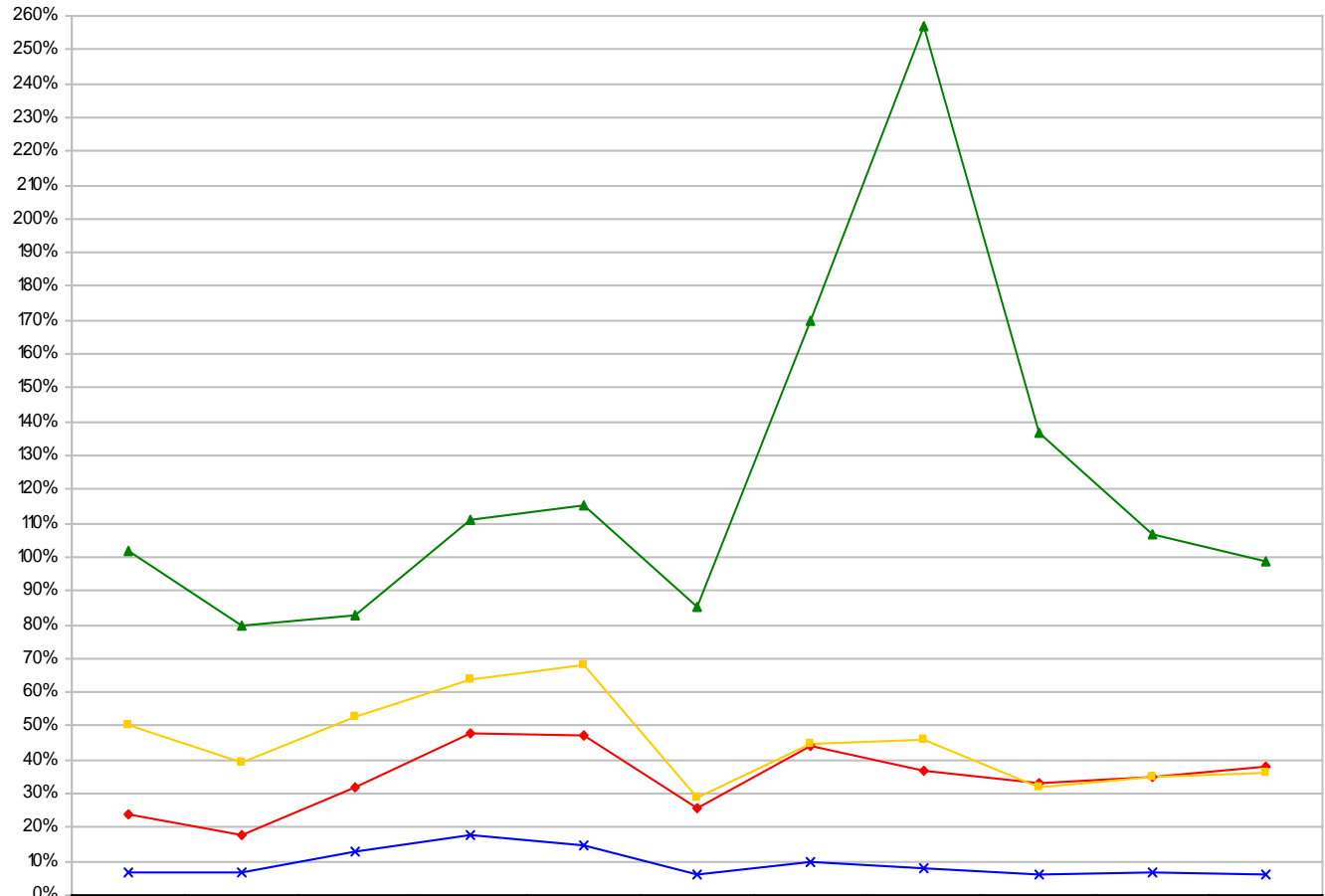

—◆— ARQUITECTURA	24%	18%	32%	48%	47%	26%	44%	37%	33%	35%	38%
—×— DISEÑO DE LA COMUNICACION GRAFICA	7%	7%	13%	18%	15%	6%	10%	8%	6%	7%	6%
—■— DISEÑO INDUSTRIAL	50%	39%	53%	64%	68%	29%	45%	46%	32%	35%	36%
—▲— PLANEACION TERRITORIAL	102%	80%	83%	111%	115%	85%	170%	257%	137%	107%	99%

Tasa de aceptación por plan de estudios Unidad Xochimilco (1994-2004)

División de Ciencias Biológicas y de la Salud

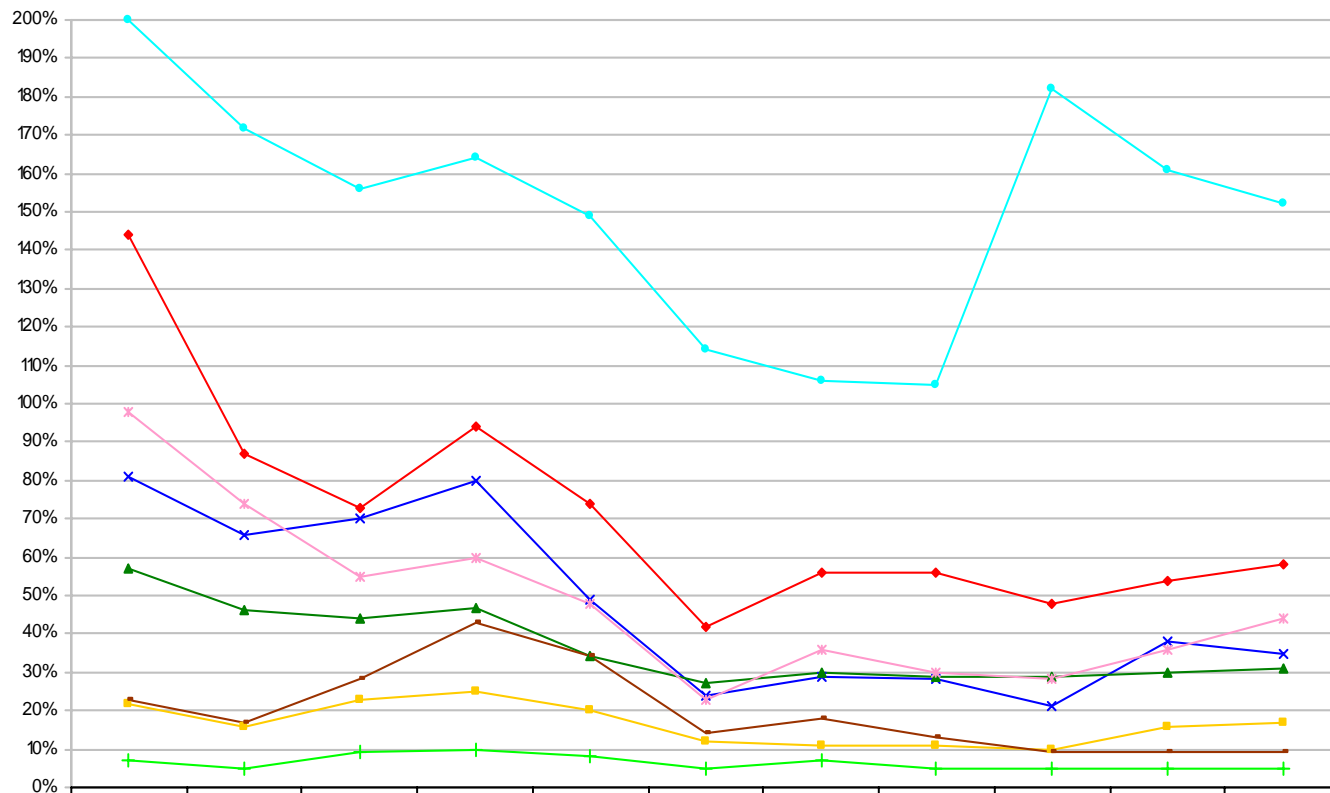

	1994	1995	1996	1997	1998	1999	2000	2001	2002	2003	2004
—◆— BIOLOGIA	144%	87%	73%	94%	74%	42%	56%	56%	48%	54%	58%
—×— ENFERMERIA	81%	66%	70%	80%	49%	24%	29%	28%	21%	38%	35%
—■— ESTOMATOLOGIA	22%	16%	23%	25%	20%	12%	11%	11%	10%	16%	17%
—▲— QUIMICA FARMACEUTICA BIOLOGICA	57%	46%	44%	47%	34%	27%	30%	29%	29%	30%	31%
—*— MEDICINA VETERINARIA Y ZOOTECNIA	98%	74%	55%	60%	48%	23%	36%	30%	28%	36%	44%
—●— AGRONOMIA	200%	172%	156%	164%	149%	114%	106%	105%	182%	161%	152%
—+— MEDICINA	7%	5%	9%	10%	8%	5%	7%	5%	5%	5%	5%
—●— NUTRICION	23%	17%	28%	43%	34%	14%	18%	13%	9%	9%	9%

Tasa de aceptación por plan de estudios Unidad Xochimilco (1994-2004)

División de Ciencias Sociales y Humanidades

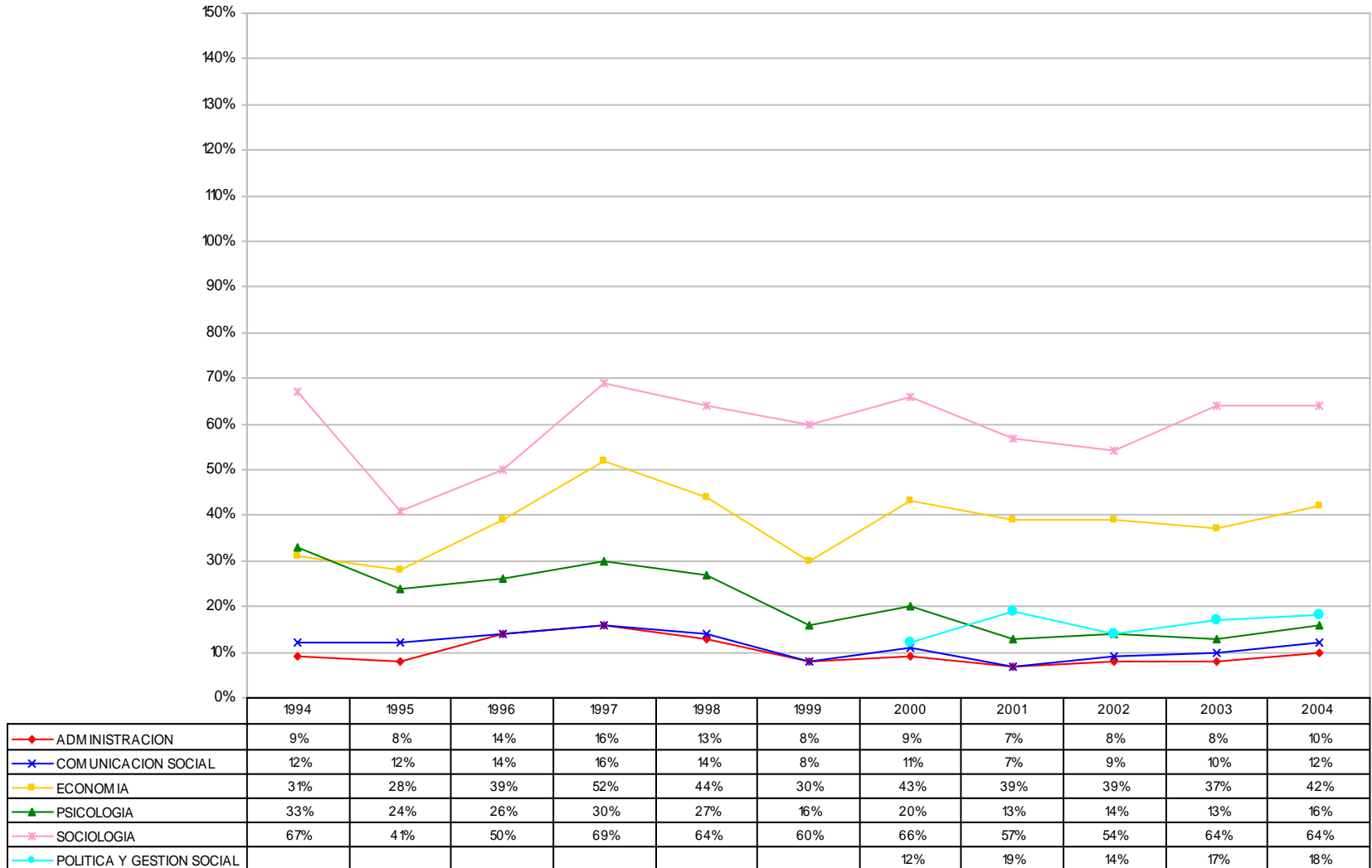

Tasa de aceptación por división total UAM

Primer proceso de selección ingreso trimestres PRIMAVERA y OTOÑO

DIVISIÓN / UNIDAD	PRIMAVERA			OTOÑO			TOTAL		
	Aspirantes	Admitidos	% de Aceptación	Aspirantes	Admitidos	% de Aceptación	Aspirantes	Admitidos	% de Aceptación
CBI	1,626	632	39%	2,896	670	23%	4,522	1,302	29%
CSH	2,550	434	17%	3,804	352	9%	6,354	786	12%
CAD	1,519	309	20%	2,002	168	8%	3,521	477	14%
AZCAPOTZALCO	5,695	1,375	24%	8,702	1,190	14%	14,397	2,565	18%
CBI	902	271	30%	1,091	292	27%	1,993	563	28%
CSH	913	182	20%	1,905	583	31%	2,818	765	27%
CBS	332	184	55%	465	243	52%	797	427	54%
IZTAPALAPA	2,147	637	30%	3,461	1,118	32%	5,608	1,755	31%
CSH	3,067	809	26%	3,059	424	14%	6,126	1,233	20%
CBS	3,317	995	30%	4,138	511	12%	7,455	1,506	20%
CAD	1,272	369	29%	1,387	183	13%	2,659	552	21%
XOCHIMILCO	7,656	2,173	28%	8,584	1,118	13%	16,240	3,291	20%
CBI	2,528	903	36%	3,987	962	24%	6,515	1,865	29%
CSH	6,530	1,425	22%	8,768	1,359	15%	15,298	2,784	18%
CBS	3,649	1,179	32%	4,603	754	16%	8,252	1,933	23%
CAD	2,791	678	24%	3,389	351	10%	6,180	1,029	17%
UAM	15,498	4,185	27%	20,747	3,426	17%	36,245	7,611	21%

Tasa de aceptación por división total UAM

Primero y segundo procesos de selección ingreso trimestre OTOÑO

DIVISIÓN / UNIDAD	PRIMER PROCESO			SEGUNDO PROCESO			TOTAL		
	Aspirantes	Admitidos	% de Aceptación	Aspirantes	Admitidos	% de Aceptación	Aspirantes	Admitidos	% de Aceptación
CBI	2,896	670	23%	1,969	547	28%	4,865	1,217	25%
CSH	3,804	352	9%	3,133	441	14%	6,937	793	11%
CAD	2,002	168	8%	1,863	211	11%	3,865	379	10%
AZCAPOTZALCO	8,702	1,190	14%	6,965	1,199	17%	15,667	2,389	15%
CBI	1,091	292	27%	959	266	28%	2,050	558	27%
CSH	1,905	583	31%	1,656	396	24%	3,561	979	27%
CBS	465	243	52%	452	190	42%	917	433	47%
IZTAPALAPA	3,461	1,118	32%	3,067	852	28%	6,528	1,970	30%
CSH	3,059	424	14%	3,360	399	12%	6,419	823	13%
CBS	4,138	511	12%	4,060	635	16%	8,198	1,146	14%
CAD	1,387	183	13%	1,626	253	16%	3,013	436	14%
XOCHIMILCO	8,584	1,118	13%	9,046	1,287	14%	17,630	2,405	14%
CBI	3,987	962	24%	2,928	813	28%	6,915	1,775	26%
CSH	8,768	1,359	15%	8,149	1,236	15%	16,917	2,595	15%
CBS	4,603	754	16%	4,512	825	18%	9,115	1,579	17%
CAD	3,389	351	10%	3,489	464	13%	6,878	815	12%
UAM	20,747	3,426	17%	19,078	3,338	17%	39,825	6,764	17%

Tasa de aceptación por división
Total UAM
Admisión 2004

DIVISIÓN / UNIDAD	TOTAL 2004		
	Aspirantes	Admitidos	% de Aceptación
CBI	6,491	1,849	28%
CSH	9,487	1,227	13%
CAD	5,384	688	13%
AZCAPOTZALCO	21,362	3,764	18%
CBI	2,952	829	28%
CSH	4,474	1,161	26%
CBS	1,249	617	49%
IZTAPALAPA	8,675	2,607	30%
CSH	9,486	1,632	17%
CBS	11,515	2,141	19%
CAD	4,285	805	19%
XOCHIMILCO	25,286	4,578	18%
CBI	9,443	2,678	28%
CSH	23,447	4,020	17%
CBS	12,764	2,758	22%
CAD	9,669	1,493	15%
UAM	55,323	10,949	20%

Tasa de aceptación por escuela de procedencia Unidad Azcapotzalco

Primer proceso de selección ingreso trimestre PRIMAVERA

ESCUELA DE PROCEDENCIA	ASPIRANTES				ADMITIDOS				ÍNDICE DE ACEPTACIÓN			
	CBI	CSH	CAD	TOTAL	CBI	CSH	CAD	TOTAL	CBI	CSH	CAD	TOTAL
INCORPORADA A LA S.E.P.	249	444	301	994	97	87	65	249	39%	20%	22%	25%
INCORPORADA A LA U.A.E.M.	21	31	19	71	11	10	6	27	52%	32%	32%	38%
INCORPORADA A LA U.N.A.M.	77	160	142	379	46	46	35	127	60%	29%	25%	34%
INCORPORADA A OTRAS U. ESTATALES	12	24	7	43	5	6	3	14	42%	25%	43%	33%
INCORPORADA AL I.P.N.	21	19	18	58	8	2	1	11	38%	11%	6%	19%
OTRAS INCORPORADAS	32	45	40	117	14	6	5	25	44%	13%	13%	21%
SUBTOTAL INCORPORADAS	412	723	527	1,662	181	157	115	453	44%	22%	22%	27%
COLEGIO DE BACHILLERES	463	1,057	402	1,922	139	125	52	316	30%	12%	13%	16%
DGTI-CBETIS	99	112	59	270	36	7	11	54	36%	6%	19%	20%
DGTI-CBTA	8	7	1	16	1	2	-	3	13%	29%	-	19%
DGTI-CBTF	2	1	-	3	-	-	-	-	-	-	-	-
DGTI-CET	234	238	157	629	68	23	20	111	29%	10%	13%	18%
DGTI-CETMAR	1	1	-	2	-	-	-	-	-	-	-	-
DGTI-ITR	1	-	-	1	1	-	-	1	100%	-	-	100%
CONALEP	107	75	46	228	26	11	6	43	24%	15%	13%	19%
I.P.N.- CECYT	112	60	134	306	89	25	60	174	79%	42%	45%	57%
NORMAL PRIMARIA	-	1	3	4	-	-	1	1	-	-	33%	25%
OTRAS UNIVERSIDADES ESTATALES	12	12	9	33	7	2	2	11	58%	17%	22%	33%
U.A.E.M.	18	8	8	34	7	4	2	13	39%	50%	25%	38%
U.N.A.M.- C.C.H.	24	50	34	108	15	23	6	44	63%	46%	18%	41%
U.N.A.M.- E.N.P.	10	28	29	67	6	14	11	31	60%	50%	38%	46%
OTRAS PÚBLICAS	123	176	110	409	56	40	23	119	46%	23%	21%	29%
SUBTOTAL PÚBLICAS	1,214	1,826	992	4,032	451	276	194	921	37%	15%	20%	23%
TOTAL	1,626	2,549	1,519	5,694	632	433	309	1,374	39%	17%	20%	24%

Tasa de aceptación por escuela de procedencia Unidad Azcapotzalco

Primer proceso de selección ingreso trimestre OTOÑO

ESCUELA DE PROCEDENCIA	ASPIRANTES				ADMITIDOS				ÍNDICE DE ACEPTACIÓN			
	CBI	CSH	CAD	TOTAL	CBI	CSH	CAD	TOTAL	CBI	CSH	CAD	TOTAL
INCORPORADA A LA S.E.P.	659	923	478	2,060	168	96	32	296	25%	10%	7%	14%
INCORPORADA A LA U.A.E.M.	43	79	39	161	13	6	5	24	30%	8%	13%	15%
INCORPORADA A LA U.N.A.M.	346	444	331	1,121	135	69	46	250	39%	16%	14%	22%
INCORPORADA A OTRAS U. ESTATALES	18	24	10	52	7	5	1	13	39%	21%	10%	25%
INCORPORADA AL I.P.N.	31	37	19	87	7	3	1	11	23%	8%	5%	13%
OTRAS INCORPORADAS	84	92	60	236	26	11	6	43	31%	12%	10%	18%
SUBTOTAL INCORPORADAS	1,181	1,599	937	3,717	356	190	91	637	30%	12%	10%	17%
COLEGIO DE BACHILLERES	575	1,029	391	1,995	87	46	15	148	15%	4%	4%	7%
DGTI-CBETIS	194	231	73	498	37	13	7	57	19%	6%	10%	11%
DGTI-CBTA	9	10	5	24	-	-	-	-	-	-	-	-
DGTI-CBTF	2	1	-	3	-	-	-	-	-	-	-	-
DGTI-CET	329	299	181	809	41	13	10	64	12%	4%	6%	8%
DGTI-CETMAR	1	1	-	2	-	-	-	-	-	-	-	-
DGTI-ITR	-	1	4	5	-	-	-	-	-	-	-	-
CONALEP	109	79	27	215	11	5	1	17	10%	6%	4%	8%
I.P.N.- CECYT	110	70	112	292	41	13	21	75	37%	19%	19%	26%
NORMAL PRIMARIA	2	7	4	13	2	1	-	3	100%	14%	-	23%
OTRAS UNIVERSIDADES ESTATALES	9	13	3	25	2	-	-	2	22%	-	-	8%
U.A.E.M.	21	27	12	60	6	2	-	8	29%	7%	-	13%
U.N.A.M.- C.C.H.	17	36	38	91	7	4	4	15	41%	11%	11%	16%
U.N.A.M.- E.N.P.	18	24	14	56	6	10	2	18	33%	42%	14%	32%
OTRAS PÚBLICAS	319	376	201	896	74	55	17	146	23%	15%	8%	16%
SUBTOTAL PÚBLICAS	1,715	2,204	1,065	4,984	314	162	77	553	18%	7%	7%	11%
TOTAL	2,896	3,803	2,002	8,701	670	352	168	1,190	23%	9%	8%	14%

Tasa de aceptación por escuela de procedencia Unidad Azcapotzalco

Segundo proceso de selección ingreso trimestre OTOÑO

ESCUELA DE PROCEDENCIA	ASPIRANTES				ADMITIDOS				ÍNDICE DE ACEPTACIÓN			
	CBI	CSH	CAD	TOTAL	CBI	CSH	CAD	TOTAL	CBI	CSH	CAD	TOTAL
INCORPORADA A LA S.E.P.	380	664	424	1468	109	107	49	265	29%	16%	12%	18%
INCORPORADA A LA U.A.E.M.	28	33	33	94	12	6		18	43%	18%	-	19%
INCORPORADA A LA U.N.A.M.	201	344	264	809	81	85	42	208	40%	25%	16%	26%
INCORPORADA A OTRAS U. ESTATALES	12	20	12	44	4	1	3	8	33%	5%	25%	18%
INCORPORADA AL I.P.N.	26	25	18	69	8	2	5	15	31%	8%	28%	22%
OTRAS INCORPORADAS	42	55	41	138	15	9	7	31	36%	16%	17%	22%
SUBTOTAL INCORPORADAS	689	1,141	792	2,622	229	210	106	545	33%	18%	13%	21%
COLEGIO DE BACHILLERES	503	1166	457	2126	91	93	31	215	18%	8%	7%	10%
DGTI-CBETIS	133	140	59	332	43	19	9	71	32%	14%	15%	21%
DGTI-CBTA	16	13	3	32	6	1		7	38%	8%	-	22%
DGTI-CBTF	1	1		2	1			1	100%	-	-	50%
DGTI-CET	205	200	177	582	33	18	14	65	16%	9%	8%	11%
DGTI-CETMAR	2		1	3	2			2	100%	-	-	67%
DGTI-ITR	2	2	2	6		1		1	-	50%	-	17%
CONALEP	97	77	28	202	17	6	3	26	18%	8%	11%	13%
I.P.N.- CECYT	89	60	110	259	47	28	19	94	53%	47%	17%	36%
NORMAL PRIMARIA	1	8		9	1	3		4	100%	38%	-	44%
OTRAS UNIVERSIDADES ESTATALES	12	12	11	35	4	1		5	33%	8%	-	14%
U.A.E.M.	13	17	11	41	5	5	4	14	38%	29%	36%	34%
U.N.A.M.- C.C.H.	23	36	44	103	6	10	4	20	26%	28%	9%	19%
U.N.A.M.- E.N.P.	12	28	24	64	5	14	7	26	42%	50%	29%	41%
OTRAS PÚBLICAS	170	232	144	546	57	32	14	103	34%	14%	10%	19%
SUBTOTAL PÚBLICAS	1279	1992	1071	4342	318	231	105	654	25%	12%	10%	15%
TOTAL	1,968	3,133	1,863	6,964	547	441	211	1,199	28%	14%	11%	17%

Tasa de aceptación por escuela de procedencia Unidad Iztapalapa

Primer proceso de selección ingreso trimestre PRIMAVERA

ESCUELA DE PROCEDENCIA	ASPIRANTES				ADMITIDOS				INDICE DE ACEPTACIÓN			
	CBI	CBS	CSH	TOTAL	CBI	CBS	CSH	TOTAL	CBI	CBS	CSH	TOTAL
INCORPORADA A LA S.E.P.	109	42	131	282	39	25	30	94	36%	60%	23%	33%
INCORPORADA A LA U.A.E.M.	10	5	13	28	5	3	2	10	50%	60%	15%	36%
INCORPORADA A LA U.N.A.M.	42	29	28	99	21	20	9	50	50%	69%	32%	51%
INCORPORADA A OTRAS U. ESTATALES	9	1	10	20	5	1	3	9	56%	100%	30%	45%
INCORPORADA AL I.P.N.	10	3	10	23	2	2	3	7	20%	67%	30%	30%
OTRAS INCORPORADAS	10	6	12	28	2	5	4	11	20%	83%	33%	39%
SUBTOTAL INCORPORADAS	190	86	204	480	74	56	51	181	40%	64%	24%	38%
COLEGIO DE BACHILLERES	329	119	434	882	64	60	69	193	19%	50%	16%	22%
DGTI-CBETIS	36	19	35	90	12	11	9	32	33%	58%	26%	36%
DGTI-CBTA	3	4	3	10	1	-	1	2	33%	-	33%	20%
DGTI-CBTF	-	-	-	-	-	-	-	-	-	-	-	-
DGTI-CET	148	34	93	275	32	12	11	55	22%	35%	12%	20%
DGTI-CETMAR	1	2	-	3	-	-	-	-	-	-	-	-
DGTI-ITR	-	1	2	3	-	-	1	1	-	-	50%	33%
CONALEP	67	12	40	119	9	2	8	19	13%	17%	20%	16%
I.P.N.- CECYT	33	15	10	58	25	11	3	39	76%	73%	30%	67%
NORMAL PRIMARIA	1	1	1	3	1	1	1	3	100%	100%	100%	100%
OTRAS UNIVERSIDADES ESTATALES	5	3	2	10	2	3	2	7	40%	100%	100%	70%
U.A.E.M.	6	4	1	11	5	4	-	9	83%	100%	-	82%
U.N.A.M.- C.C.H.	12	7	17	36	7	7	8	22	58%	100%	47%	61%
U.N.A.M.- E.N.P.	20	7	7	34	16	7	4	27	80%	100%	57%	79%
OTRAS PÚBLICAS	51	18	64	133	23	10	14	47	45%	56%	22%	35%
SUBTOTAL PÚBLICAS	712	246	709	1,667	197	128	131	456	26%	52%	18%	27%
TOTAL	902	332	913	2,147	271	184	182	637	30%	55%	20%	30%

Tasa de aceptación por escuela de procedencia Unidad Iztapalapa

Primer proceso de selección ingreso trimestre OTOÑO

ESCUELA DE PROCEDENCIA	ASPIRANTES				ADMITIDOS				ÍNDICE DE ACEPTACIÓN			
	CBI	CBS	CSH	TOTAL	CBI	CBS	CSH	TOTAL	CBI	CBS	CSH	TOTAL
INCORPORADA A LA S.E.P.	195	87	385	667	56	47	121	224	29%	54%	31%	34%
INCORPORADA A LA U.A.E.M.	12	11	41	64	4	8	17	29	33%	73%	41%	45%
INCORPORADA A LA U.N.A.M.	98	64	139	301	51	49	63	163	52%	77%	45%	54%
INCORPORADA A OTRAS U. ESTATALES	10	5	20	35	6	3	11	20	60%	60%	55%	57%
INCORPORADA AL I.P.N.	17	4	20	41	5	2	5	12	29%	50%	25%	29%
OTRAS INCORPORADAS	20	9	30	59	5	7	13	25	25%	78%	43%	42%
SUBTOTAL INCORPORADAS	352	180	635	1,167	127	116	230	473	36%	1	36%	41%
COLEGIO DE BACHILLERES	281	103	621	1,005	47	38	143	228	17%	37%	23%	23%
DGTI-CBETIS	45	20	54	119	8	13	14	35	18%	65%	26%	29%
DGTI-CBTA	9	16	18	43	2	5	4	11	22%	31%	22%	26%
DGTI-CBTF	-	-	-	-	-	-	-	-	-	-	-	-
DGTI-CET	191	52	207	450	33	18	41	92	17%	35%	20%	20%
DGTI-CETMAR	3	-	-	3	-	-	-	-	-	-	-	-
DGTI-ITR	-	-	1	1	-	-	-	-	-	-	-	-
CONALEP	37	3	38	78	11	1	2	14	30%	33%	5%	18%
I.P.N.- CECYT	29	11	26	66	13	9	19	41	45%	82%	73%	62%
NORMAL PRIMARIA	2	-	7	9	-	-	3	3	-	-	43%	33%
OTRAS UNIVERSIDADES ESTATALES	2	6	9	17	1	5	5	11	50%	83%	56%	65%
U.A.E.M.	13	9	17	39	8	6	12	26	62%	67%	71%	67%
U.N.A.M.- C.C.H.	7	3	29	39	1	-	22	23	14%	-	76%	59%
U.N.A.M.- E.N.P.	6	7	24	37	4	6	18	28	67%	86%	75%	76%
OTRAS PÚBLICAS	114	55	219	388	37	26	70	133	32%	47%	32%	34%
SUBTOTAL PÚBLICAS	739	285	1,270	2,294	165	127	353	645	22%	0	28%	28%
TOTAL	1,091	465	1,905	3,461	292	243	583	1,118	27%	52%	31%	32%

Tasa de aceptación por escuela de procedencia Unidad Iztapalapa

Segundo proceso de selección ingreso trimestre OTOÑO

ESCUELA DE PROCEDENCIA	ASPIRANTES				ADMITIDOS				ÍNDICE DE ACEPTACIÓN			
	CBI	CBS	CSH	TOTAL	CBI	CBS	CSH	TOTAL	CBI	CBS	CSH	TOTAL
INCORPORADA A LA S.E.P.	149	83	277	509	47	40	75	162	32%	48%	27%	32%
INCORPORADA A LA U.A.E.M.	15	8	25	48	3	5	5	13	20%	63%	20%	27%
INCORPORADA A LA U.N.A.M.	55	43	115	213	26	30	47	103	47%	70%	41%	48%
INCORPORADA A OTRAS U. ESTATALES	10	6	16	32	6	3	8	17	60%	50%	50%	53%
INCORPORADA AL I.P.N.	7	5	7	19	2	1	3	6	29%	20%	43%	32%
OTRAS INCORPORADAS	11	6	27	44	5	3	11	19	45%	50%	41%	43%
SUBTOTAL INCORPORADAS	247	151	467	865	89	82	149	320	36%	54%	32%	37%
COLEGIO DE BACHILLERES	302	151	674	1127	65	51	96	212	22%	34%	14%	19%
DGTI-CBETIS	53	24	55	132	13	8	15	36	25%	33%	27%	27%
DGTI-CBTA	6	10	14	30		4	4	8	-	40%	29%	27%
DGTI-CBTF	1			1					0%	-	-	0%
DGTI-CET	147	49	153	349	26	8	26	60	18%	16%	17%	17%
DGTI-CETMAR		1		1					-	0%	-	0%
DGTI-ITR			1	1					-	-	0%	0%
CONALEP	46	12	36	94	5	3	5	13	11%	25%	14%	14%
I.P.N.- CECYT	40	7	33	80	21	7	16	44	53%	100%	48%	55%
NORMAL PRIMARIA		1	1	2		1		1	-	100%	-	50%
OTRAS UNIVERSIDADES ESTATALES	4	1	7	12	1	1	4	6	25%	100%	57%	50%
U.A.E.M.	14	2	15	31	7	1	7	15	50%	50%	47%	48%
U.N.A.M.- C.C.H.	11	5	22	38	7	5	15	27	64%	100%	68%	71%
U.N.A.M.- E.N.P.	11	9	26	46	7	7	17	31	64%	78%	65%	67%
OTRAS PÚBLICAS	77	29	152	258	25	12	42	79	32%	41%	28%	31%
SUBTOTAL PÚBLICAS	712	301	1,189	2,202	177	108	247	532	25%	36%	21%	24%
TOTAL	959	452	1,656	3,067	266	190	396	852	28%	42%	24%	28%



Tasa de aceptación por escuela de procedencia Unidad Xochimilco

Primer proceso de selección ingreso trimestre PRIMAVERA

ESCUELA DE PROCEDENCIA	ASPIRANTES				ADMITIDOS				ÍNDICE DE ACEPTACIÓN			
	CBS	CSH	CAD	TOTAL	CBS	CSH	CAD	TOTAL	CBS	CSH	CAD	TOTAL
INCORPORADA A LA S.E.P.	544	433	177	1,154	173	133	62	368	32%	31%	35%	32%
INCORPORADA A LA U.A.E.M.	64	28	13	105	13	8	6	27	20%	29%	46%	26%
INCORPORADA A LA U.N.A.M.	370	253	149	772	146	90	46	282	39%	36%	31%	37%
INCORPORADA A OTRAS U. ESTATALES	55	21	7	83	15	9	2	26	27%	43%	29%	31%
INCORPORADA AL I.P.N.	19	14	9	42	4	3	4	11	21%	21%	44%	26%
OTRAS INCORPORADAS	49	41	17	107	13	16	6	35	27%	39%	35%	33%
SUBTOTAL INCORPORADAS	1,101	790	372	2,263	364	259	126	749	33%	33%	34%	33%
COLEGIO DE BACHILLERES	1,134	1,453	531	3,118	301	310	129	439	27%	21%	24%	14%
DGTI-CBETIS	177	66	30	273	50	12	8	20	28%	18%	27%	7%
DGTI-CBTA	23	11	4	38	8	3	1	4	35%	27%	25%	11%
DGTI-CBTF	3	-	-	3	-	-	-	-	-	-	-	-
DGTI-CET	303	283	145	731	75	53	36	89	25%	19%	25%	12%
DGTI-CETMAR	2	-	1	3	1	-	-	-	50%	-	-	0%
DGTI-ITR	2	2	-	4	1	-	-	-	50%	-	-	0%
CONALEP	85	102	33	220	25	21	6	27	29%	21%	18%	12%
I.P.N.- CECYT	44	50	29	123	20	22	15	37	45%	44%	52%	30%
NORMAL PRIMARIA	2	2	3	7	1	2	2	4	50%	100%	67%	57%
OTRAS UNIVERSIDADES ESTATALES	31	6	7	44	12	3	3	6	39%	50%	43%	14%
U.A.E.M.	35	12	7	54	10	5	1	6	29%	42%	14%	11%
U.N.A.M.- C.C.H.	106	78	25	209	36	43	8	51	34%	55%	32%	24%
U.N.A.M.- E.N.P.	68	66	35	169	34	41	18	59	50%	62%	51%	35%
OTRAS PÚBLICAS	201	146	50	397	57	35	16	51	28%	24%	32%	13%
SUBTOTAL PÚBLICAS	2,216	2,277	900	5,393	631	550	243	1,424	28%	24%	27%	26%
TOTAL	3,317	3,067	1,272	7,656	995	809	369	2,173	30%	26%	29%	28%



Tasa de aceptación por escuela de procedencia

Unidad Xochimilco

Primer proceso de selección ingreso trimestre OTOÑO

ESCUELA DE PROCEDENCIA	ASPIRANTES				ADMITIDOS				INDICE DE ACEPTACIÓN			
	CBS	CSH	CAD	TOTAL	CBS	CSH	CAD	TOTAL	CBS	CSH	CAD	TOTAL
INCORPORADA A LA S.E.P.	939	652	276	1,867	104	100	33	237	11.1%	15.3%	12.0%	12.7%
INCORPORADA A LA U.A.E.M.	125	35	21	181	18	5	5	28	14.4%	14.3%	23.8%	15.5%
INCORPORADA A LA U.N.A.M.	791	476	267	1,534	167	102	47	316	21.1%	21.4%	17.6%	20.6%
INCORPORADA A OTRAS U. ESTATALES	58	26	6	90	7	5	1	13	12.1%	19.2%	16.7%	14.4%
INCORPORADA AL I.P.N.	13	34	11	58	2	6	1	9	15.4%	17.6%	9.1%	15.5%
OTRAS INCORPORADAS	71	62	33	166	7	12	9	28	9.9%	19.4%	27.3%	16.9%
SUBTOTAL INCORPORADAS	1,997	1,285	614	3,896	305	230	96	631	15.3%	17.9%	15.6%	16.2%
COLEGIO DE BACHILLERES	925	1,004	378	2,307	76	83	31	190	8.2%	8.3%	8.2%	8.2%
DGTI-CBETIS	176	67	16	259	20	4	-	24	11.4%	6.0%	0.0%	9.3%
DGTI-CBTA	46	12	4	62	4	-	-	4	8.7%	0.0%	0.0%	6.5%
DGTI-CBTF	4	3	1	8	-	-	-	-	0.0%	0.0%	0.0%	0.0%
DGTI-CET	336	234	157	727	19	16	13	48	5.7%	6.8%	8.3%	6.6%
DGTI-CETMAR	3	1	-	4	-	-	-	-	0.0%	0.0%	0.0%	0.0%
DGTI-ITR	-	2	1	3	-	1	-	1	0.0%	50.0%	0.0%	33.3%
CONALEP	40	54	24	118	2	3	2	7	5.0%	5.6%	8.3%	5.9%
I.P.N.- CECYT	54	44	31	129	16	19	8	43	29.6%	43.2%	25.8%	33.3%
NORMAL PRIMARIA	9	4	1	14	-	-	-	-	0.0%	0.0%	0.0%	0.0%
OTRAS UNIVERSIDADES ESTATALES	47	17	4	68	7	2	-	9	14.9%	11.8%	0.0%	13.2%
U.A.E.M.	69	15	13	97	12	4	2	18	17.4%	26.7%	15.4%	18.6%
U.N.A.M.- C.C.H.	39	29	27	95	3	8	1	12	7.7%	27.6%	3.7%	12.6%
U.N.A.M.- E.N.P.	60	63	38	161	14	25	12	51	23.3%	39.7%	31.6%	31.7%
OTRAS PÚBLICAS	333	225	78	636	33	29	18	80	9.9%	12.9%	23.1%	12.6%
SUBTOTAL PÚBLICAS	2,141	1,774	773	4,688	206	194	87	487	9.6%	10.9%	11.3%	10.4%
TOTAL	4,138	3,059	1,387	8,584	511	424	183	1,118	12.3%	13.9%	13.2%	13.0%

Tasa de aceptación por escuela de procedencia

Unidad Xochimilco

ÍNDICE

Segundo proceso de selección ingreso trimestre OTOÑO

ESCUELA DE PROCEDENCIA	ASPIRANTES				ADMITIDOS				INDICE DE ACEPTACIÓN			
	CBS	CSH	CAD	TOTAL	CBS	CSH	CAD	TOTAL	CBS	CSH	CAD	TOTAL
INCORPORADA A LA S.E.P.	728	618	297	1643	100	75	49	224	13.7%	12.1%	16.5%	13.6%
INCORPORADA A LA U.A.E.M.	88	29	15	132	11	4	1	16	12.5%	13.8%	6.7%	12.1%
INCORPORADA A LA U.N.A.M.	613	439	244	1296	133	105	53	291	21.7%	23.9%	21.7%	22.5%
INCORPORADA A OTRAS U. ESTATALES	52	20	8	80	9	2	1	12	17.3%	10.0%	12.5%	15.0%
INCORPORADA AL I.P.N.	13	16	11	40			2	2	-	-	18.2%	5.0%
OTRAS INCORPORADAS	61	39	36	136	13	8	7	28	21.3%	20.5%	19.4%	20.6%
SUBTOTAL INCORPORADAS	1,555	1,161	611	3,327	266	194	113	573	17.1%	16.7%	18.5%	17.2%
COLEGIO DE BACHILLERES	1272	1332	543	3147	173	81	53	307	13.6%	6.1%	9.8%	9.8%
DGTI-CBETIS	170	62	43	275	24	4	5	33	14.1%	6.5%	11.6%	12.0%
DGTI-CBTA	40	14	7	61	7		1	8	17.5%	-	14.3%	13.1%
DGTI-CBTF	4			4					0.0%	-	-	0.0%
DGTI-CET	307	273	170	750	36	18	26	80	11.7%	6.6%	15.3%	10.7%
DGTI-CETMAR	2	1		3					0.0%	0.0%	0.0%	0.0%
DGTI-ITR		2	1	3					0.0%	0.0%	0.0%	0.0%
CONALEP	84	92	27	203	13	4	5	22	15.5%	4.3%	18.5%	10.8%
I.P.N.- CECYT	57	43	35	135	15	17	8	40	26.3%	39.5%	22.9%	29.6%
NORMAL PRIMARIA	3	1	1	5					0.0%	0.0%	0.0%	0.0%
OTRAS UNIVERSIDADES ESTATALES	44	17	6	67	9	3	2	14	20.5%	17.6%	33.3%	20.9%
U.A.E.M.	64	18	9	91	10	3	2	15	15.6%	16.7%	22.2%	16.5%
U.N.A.M.- C.C.H.	89	62	39	190	14	18	6	38	15.7%	29.0%	15.4%	20.0%
U.N.A.M.- E.N.P.	113	72	61	246	23	27	18	68	20.4%	37.5%	29.5%	27.6%
OTRAS PÚBLICAS	256	209	73	538	45	30	14	89	17.6%	14.4%	19.2%	16.5%
SUBTOTAL PÚBLICAS	2,505	2,198	1,015	5,718	369	205	140	714	14.7%	9.3%	13.8%	12.5%
TOTAL	4,060	3,359	1,626	9,045	635	399	253	1,287	15.6%	11.9%	15.6%	14.2%

Tasa de aceptación por escuela de procedencia Total UAM

Primer proceso de selección ingreso trimestre PRIMAVERA

ESCUELA DE PROCEDENCIA	ASPIRANTES					ADMITIDOS					ÍNDICE DE ACEPTACIÓN				
	CBI	CBS	CSH	CAD	TOTAL	CBI	CBS	CSH	CAD	TOTAL	CBI	CBS	CSH	CAD	TOTAL
INCORPORADA A LA S.E.P.	358	586	1,008	478	2,430	136	198	250	127	711	38.0%	33.8%	24.8%	26.6%	29.3%
INCORPORADA A LA U.A.E.M.	31	69	72	32	204	16	16	20	12	64	51.6%	23.2%	27.8%	37.5%	31.4%
INCORPORADA A LA U.N.A.M.	119	399	441	291	1,250	67	166	145	81	459	56.3%	41.6%	32.9%	27.8%	36.7%
INCORPORADA A OTRAS U. ESTATALES	21	56	55	14	146	10	16	18	5	49	47.6%	28.6%	32.7%	35.7%	33.6%
INCORPORADA AL I.P.N.	31	22	43	27	123	10	6	8	5	29	32.3%	27.3%	18.6%	18.5%	23.6%
OTRAS INCORPORADAS	42	55	98	57	252	16	18	26	11	71					28.2%
SUBTOTAL INCORPORADAS	602	1,187	1,717	899	4,405	255	420	467	241	1,383	42.4%	35.4%	27.2%	26.8%	31.4%
COLEGIO DE BACHILLERES	792	1,253	2,944	933	5,922	203	361	504	181	1,249	25.6%	28.8%	17.1%	19.4%	21.1%
DGTI-CBETIS	135	196	213	89	633	48	61	28	19	156	35.6%	31.1%	13.1%	21.3%	24.6%
DGTI-CBTA	11	27	21	5	64	2	8	6	1	17	18.2%	29.6%	28.6%	20.0%	26.6%
DGTI-CBTF	2	3	1	-	6	-	-	-	-	-	-	-	-	-	-
DGTI-CET	382	337	614	302	1,635	100	87	87	56	330	26.2%	25.8%	14.2%	18.5%	20.2%
DGTI-CETMAR	2	4	1	1	8	-	1	-	-	1	-	25.0%	-	-	12.5%
DGTI-ITR	1	3	4	-	8	1	1	1	-	3	100.0%	33.3%	25.0%	-	37.5%
CONALEP	174	97	217	79	567	35	27	40	12	114	20.1%	27.8%	18.4%	15.2%	20.1%
I.P.N.- CECYT	145	59	120	163	487	114	31	50	75	270	78.6%	52.5%	41.7%	46.0%	55.4%
NORMAL PRIMARIA	1	3	4	6	14	1	2	3	3	9	100.0%	66.7%	75.0%	50.0%	64.3%
OTRAS UNIVERSIDADES ESTATALES	17	34	20	16	87	9	15	7	5	36	52.9%	44.1%	35.0%	31.3%	41.4%
U.A.E.M.	24	39	21	15	99	12	14	9	3	38	50.0%	35.9%	42.9%	20.0%	38.4%
U.N.A.M.- C.C.H.	36	113	145	59	353	22	43	74	14	153	61.1%	38.1%	51.0%	23.7%	43.3%
U.N.A.M.- E.N.P.	30	75	101	64	270	22	41	59	29	151	73.3%	54.7%	58.4%	45.3%	55.9%
OTRAS PÚBLICAS	174	219	386	160	939	79	67	89	39	274					29.2%
SUBTOTAL PÚBLICAS	1,926	2,462	4,812	1,892	11,092	648	759	957	437	2,801	33.6%	30.8%	19.9%	23.1%	25.3%
TOTAL	2,528	3,649	6,529	2,791	15,497	903	1,179	1,424	678	4,184	35.7%	32.3%	21.8%	24.3%	27.0%

Tasa de aceptación por escuela de procedencia Total UAM

Segundo proceso de selección ingreso trimestre OTOÑO

ESCUELA DE PROCEDENCIA	ASPIRANTES					ADMITIDOS					ÍNDICE DE ACEPTACIÓN				
	CBI	CBS	CSH	CAD	TOTAL	CBI	CBS	CSH	CAD	TOTAL	CBI	CBS	CSH	CAD	TOTAL
INCORPORADA A LA S.E.P.	529	811	1559	721	6620	156	140	257	98	651	29.5%	17.3%	16.5%	13.6%	18.0%
INCORPORADA A LA U.A.E.M.	43	96	87	48	274	15	16	15	1	47	34.9%	16.7%	17.2%	2.1%	17.2%
INCORPORADA A LA U.N.A.M.	256	656	898	508	2318	107	163	237	95	602	41.8%	24.8%	26.4%	18.7%	26.0%
INCORPORADA A OTRAS U. ESTATALES	22	58	56	20	156	10	12	11	4	37	45.5%	20.7%	19.6%	20.0%	23.7%
INCORPORADA AL I.P.N.	33	18	48	29	128	10	1	5	7	23	30.3%	5.6%	10.4%	24.1%	18.0%
OTRAS INCORPORADAS	53	67	121	77	318	20	16	28	14	78	37.7%	23.9%	23.1%	18.2%	24.5%
SUBTOTAL PRIVADAS	936	1,706	2,769	1,403	6,814	318	348	553	219	1,438	34.0%	20.4%	20.0%	15.6%	21.1%
COLEGIO DE BACHILLERES	805	1423	3172	1000	6400	156	224	270	84	734	19.4%	15.7%	8.5%	8.4%	11.5%
DGTI-CBETIS	186	194	257	102	739	56	32	38	14	140	30.1%	16.5%	14.8%	13.7%	18.9%
DGTI-CBTA	22	50	41	10	123	6	11	5	1	23	27.3%	22.0%	12.2%	10.0%	18.7%
DGTI-CBTF	2	4	1		7	1				1	50.0%	-	-	-	14.3%
DGTI-CET	352	356	626	347	1681	59	44	62	40	205	16.8%	12.4%	9.9%	11.5%	12.2%
DGTI-CETMAR	2	3	1	1	7	2				2	100.0%	-	-	-	28.6%
DGTI-ITR	2		5	3	10			1		1	-	-	20.0%	-	10.0%
CONALEP	143	96	205	55	499	22	16	15	8	61	15.4%	16.7%	7.3%	14.5%	12.2%
I.P.N.- CECYT	129	64	136	145	474	68	22	61	27	178	52.7%	34.4%	44.9%	18.6%	37.6%
NORMAL PRIMARIA	1	4	10	1	16	1	1	3		5	100.0%	25.0%	30.0%	-	31.3%
OTRAS UNIVERSIDADES ESTATALES	16	45	36	17	114	5	10	8	2	25	31.3%	22.2%	22.2%	11.8%	21.9%
U.A.E.M.	27	66	50	20	163	12	11	15	6	44	44.4%	16.7%	30.0%	30.0%	27.0%
U.N.A.M.- C.C.H.	34	94	120	83	331	13	19	43	10	85	38.2%	20.2%	35.8%	12.0%	25.7%
U.N.A.M.- E.N.P.	23	122	126	85	356	12	30	58	25	125	52.2%	24.6%	46.0%	29.4%	35.1%
OTRAS PÚBLICAS	247	285	593	217	1342	82	57	104	28	271	33.2%	20.0%	17.5%	12.9%	20.2%
SUBTOTAL PÚBLICAS	1,991	2,806	5,379	2,086	12,262	495	477	683	245	1,900	24.9%	17.0%	12.7%	11.7%	15.5%
TOTAL	2,927	4,512	8,148	3,489	19,076	813	825	1,236	464	3,338	27.8%	18.3%	15.2%	13.3%	17.5%

Tasa de aceptación por escuela de procedencia Total UAM

Primer proceso de selección ingreso trimestre OTOÑO

ESCUELA DE PROCEDENCIA	ASPIRANTES					ADMITIDOS					INDICE DE ACEPTACIÓN				
	CBI	CBS	CSH	CAD	TOTAL	CBI	CBS	CSH	CAD	TOTAL	CBI	CBS	CSH	CAD	TOTAL
INCORPORADA A LA S.E.P.	854	1,026	1,960	754	4,594	224	151	317	65	757	26.2%	14.7%	16.2%	8.6%	16.5%
INCORPORADA A LA U.A.E.M.	55	136	155	60	406	17	26	28	10	81	30.9%	19.1%	18.1%	16.7%	20.0%
INCORPORADA A LA U.N.A.M.	444	855	1,059	598	2,956	186	216	234	93	729	41.9%	25.3%	22.1%	15.6%	24.7%
INCORPORADA A OTRAS U. ESTATALES	28	63	70	16	177	13	10	21	2	46	46.4%	15.9%	30.0%	12.5%	26.0%
INCORPORADA AL I.P.N.	48	17	91	30	186	12	4	14	2	32	25.0%	23.5%	15.4%	6.7%	17.2%
OTRAS INCORPORADAS	104	80	184	93	461	31	14	36	15	96					20.8%
SUBTOTAL INCORPORADAS	1,533	2,177	3,519	1,551	8,780	483	421	650	187	1,741	31.5%	19.3%	18.5%	12.1%	19.8%
COLEGIO DE BACHILLERES	856	1,028	2,654	769	5,307	134	114	272	46	566	15.7%	11.1%	10.2%	6.0%	10.7%
DGTI-CBETIS	239	196	352	89	876	45	33	31	7	116	18.8%	16.8%	8.8%	7.9%	13.2%
DGTI-CBTA	18	62	40	9	129	2	9	4	-	15	11.1%	14.5%	10.0%	-	11.6%
DGTI-CBTF	2	4	4	1	11	-	-	-	-	-	-	-	-	-	-
DGTI-CET	520	388	740	338	1,986	74	37	70	23	204	14.2%	9.5%	9.5%	6.8%	10.3%
DGTI-CETMAR	4	3	2	-	9	-	-	-	-	-	-	-	-	-	-
DGTI-ITR	-	-	4	5	9	-	-	1	-	1	-	-	25.0%	-	11.1%
CONALEP	146	43	171	51	411	22	3	10	3	38	15.1%	7.0%	5.8%	5.9%	9.2%
I.P.N.- CECYT	139	65	140	143	487	54	25	51	29	159	38.8%	38.5%	36.4%	20.3%	32.6%
NORMAL PRIMARIA	4	9	18	5	36	2	-	4	-	6	50.0%	-	22.2%	-	16.7%
OTRAS UNIVERSIDADES ESTATALES	11	53	39	7	110	3	12	7	-	22	27.3%	22.6%	17.9%	-	20.0%
U.A.E.M.	34	78	59	25	196	14	18	18	2	52	41.2%	23.1%	30.5%	8.0%	26.5%
U.N.A.M.- C.C.H.	24	42	94	65	225	8	3	34	5	50	33.3%	7.1%	36.2%	7.7%	22.2%
U.N.A.M.- E.N.P.	24	67	111	52	254	10	20	53	14	97	41.7%	29.9%	47.7%	26.9%	38.2%
OTRAS PÚBLICAS	433	388	820	279	1,920	111	59	154	35	359					18.7%
SUBTOTAL PÚBLICAS	2,454	2,426	5,248	1,838	11,966	479	333	709	164	1,685	19.5%	13.7%	13.5%	8.9%	14.1%
TOTAL	3,987	4,603	8,767	3,389	20,746	962	754	1,359	351	3,426	24.1%	16.4%	15.5%	10.4%	16.5%

Tasa de aceptación por escuela de procedencia

Total UAM

Anual

ESCUELA DE PROCEDENCIA	ASPIRANTES					ADMITIDOS					ÍNDICE DE ACEPTACIÓN				
	CBI	CBS	CSH	CAD	TOTAL	CBI	CBS	CSH	CAD	TOTAL	CBI	CBS	CSH	CAD	TOTAL
INCORPORADA A LA S.E.P.	1,741	2,423	4,527	1,953	10644	516	489	824	290	2119	29.6%	20.2%	18.2%	14.8%	19.9%
INCORPORADA A LA U.A.E.M.	129	301	314	140	884	48	58	63	23	192	37.2%	19.3%	20.1%	16.4%	21.7%
INCORPORADA A LA U.N.A.M.	819	1,910	2,398	1,397	6524	360	545	616	269	1790	44.0%	28.5%	25.7%	19.3%	27.4%
INCORPORADA A OTRAS U. ESTATALES	71	177	181	50	479	33	38	50	11	132	46.5%	21.5%	27.6%	22.0%	27.6%
INCORPORADA AL I.P.N.	112	57	182	86	437	32	11	27	14	84	28.6%	19.3%	14.8%	16.3%	19.2%
OTRAS INCORPORADAS	199	202	403	227	1031	67	48	90	40	245	33.7%	23.8%	22.3%	17.6%	23.8%
SUBTOTAL PRIVADAS	3,071	5,070	8,005	3,853	19,999	1,056	1,189	1,670	647	4,562	34.4%	23.5%	20.9%	16.8%	22.8%
COLEGIO DE BACHILLERES	2,453	3,704	8,770	2,702	17629	493	699	1,046	311	2549	20.1%	18.9%	11.9%	11.5%	14.5%
DGTI-CBETIS	560	586	822	280	2248	149	126	97	40	412	26.6%	21.5%	11.8%	14.3%	18.3%
DGTI-CBTA	51	139	102	24	316	10	28	15	2	55	19.6%	20.1%	14.7%	8.3%	17.4%
DGTI-CBTF	6	11	6	1	24	1	-	0	0	1	16.7%	-	-	-	4.2%
DGTI-CET	1,254	1,081	1,980	987	5302	233	168	219	119	739	18.6%	15.5%	11.1%	12.1%	13.9%
DGTI-CETMAR	8	10	4	2	24	2	1	-	-	3	25.0%	-	-	-	12.5%
DGTI-ITR	3	3	13	8	27	1	1	3	-	5	-	-	23.1%	-	18.5%
CONALEP	463	236	593	185	1477	79	46	65	23	213	17.1%	19.5%	11.0%	12.4%	14.4%
I.P.N.- CECYT	413	188	396	451	1448	236	78	162	131	607	57.1%	41.5%	40.9%	29.0%	41.9%
NORMAL PRIMARIA	6	16	32	12	66	4	3	10	3	20	66.7%	18.8%	31.3%	-	30.3%
OTRAS UNIVERSIDADES ESTATALES	44	132	95	40	311	17	37	22	7	83	38.6%	28.0%	23.2%	17.5%	26.7%
U.A.E.M.	85	183	130	60	458	38	43	42	11	134	44.7%	23.5%	32.3%	18.3%	29.3%
U.N.A.M.- C.C.H.	94	249	359	207	909	43	65	151	29	288	45.7%	26.1%	42.1%	14.0%	31.7%
U.N.A.M.- E.N.P.	77	264	338	201	880	44	91	170	68	373	57.1%	34.5%	50.3%	33.8%	42.4%
OTRAS PÚBLICAS	854	892	1,799	656	4201	272	183	347	102	904	31.9%	20.5%	19.3%	15.5%	21.5%
SUBTOTAL PÚBLICAS	6,371	7,694	15,439	5,816	35,320	1,622	1,569	2,349	846	6,386	25.5%	20.4%	15.2%	14.5%	18.1%
TOTAL	9,442	12,764	23,444	9,669	55,319	2,678	2,758	4,019	1,493	10,948	28.4%	21.6%	17.1%	15.4%	19.8%

Tasa de aceptación por escuela de procedencia

Total UAM

Primer proceso de selección ingreso trimestre PRIMAVERA

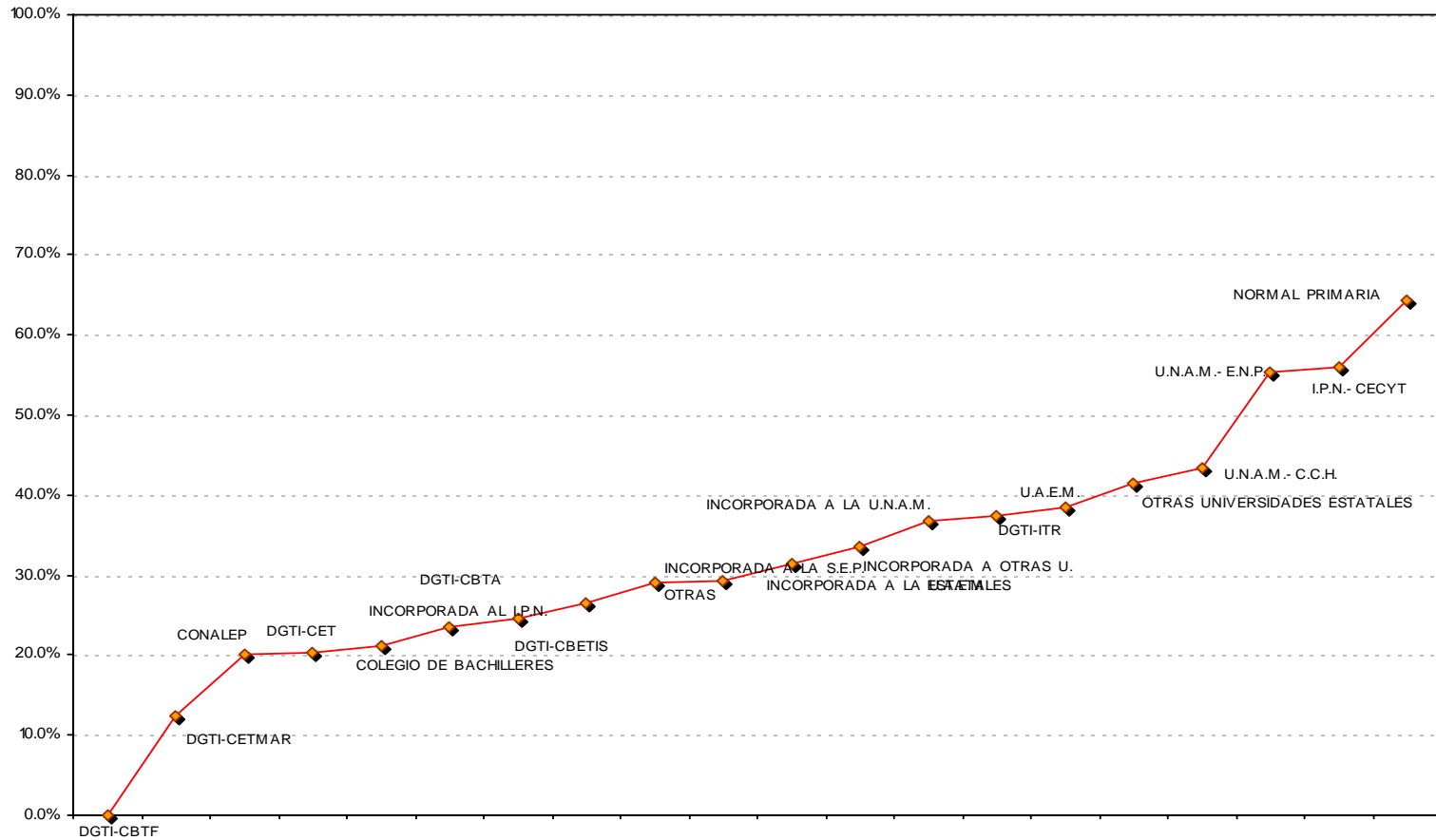

Tasa de aceptación por escuela de procedencia

Total UAM

Primer proceso de selección ingreso trimestre OTOÑO

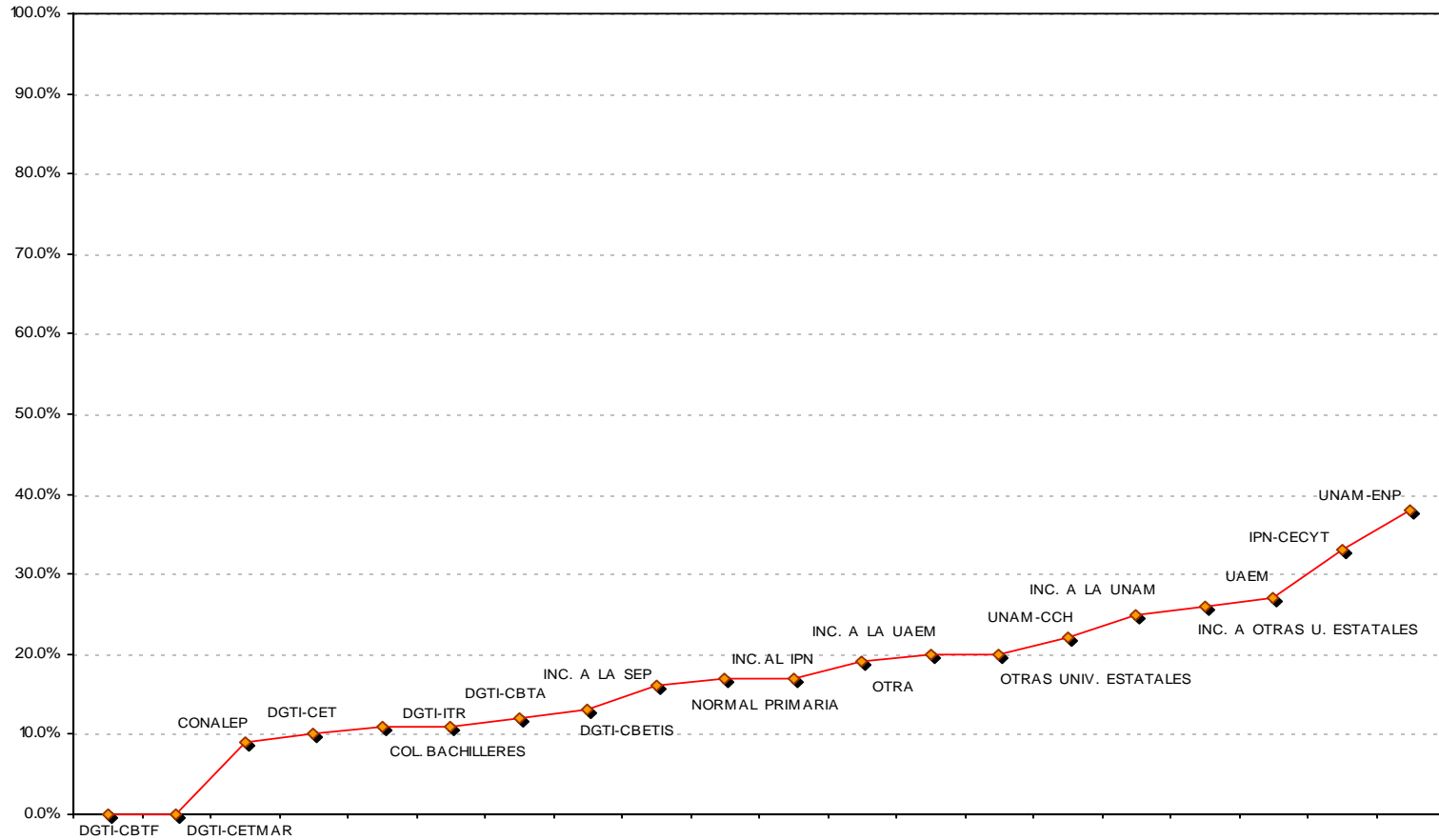

Tasa de aceptación por escuela de procedencia

Total UAM

Segundo proceso de selección ingreso trimestre OTOÑO

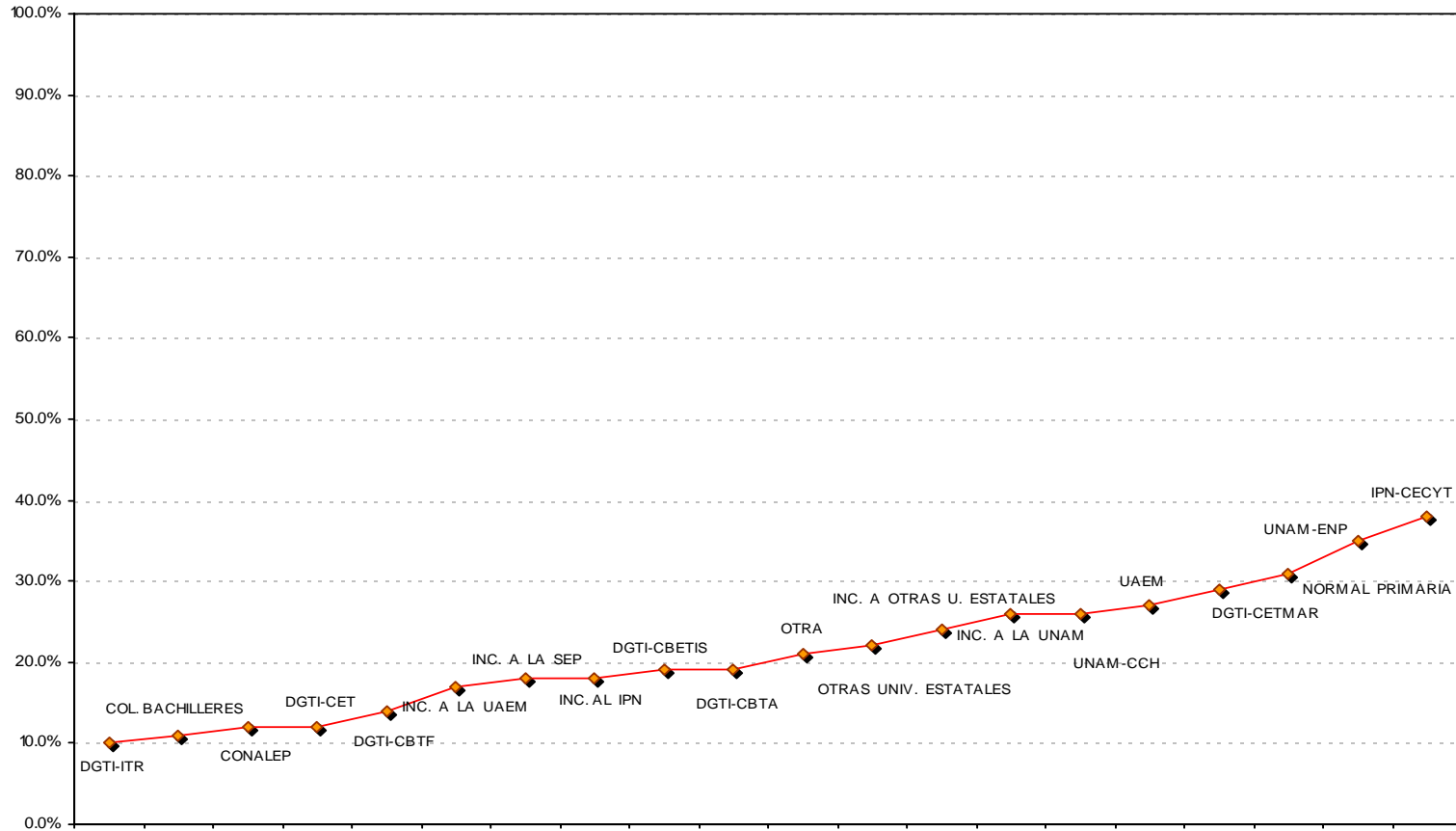

Tasa de aceptación por escuela de procedencia

Total UAM

Anual

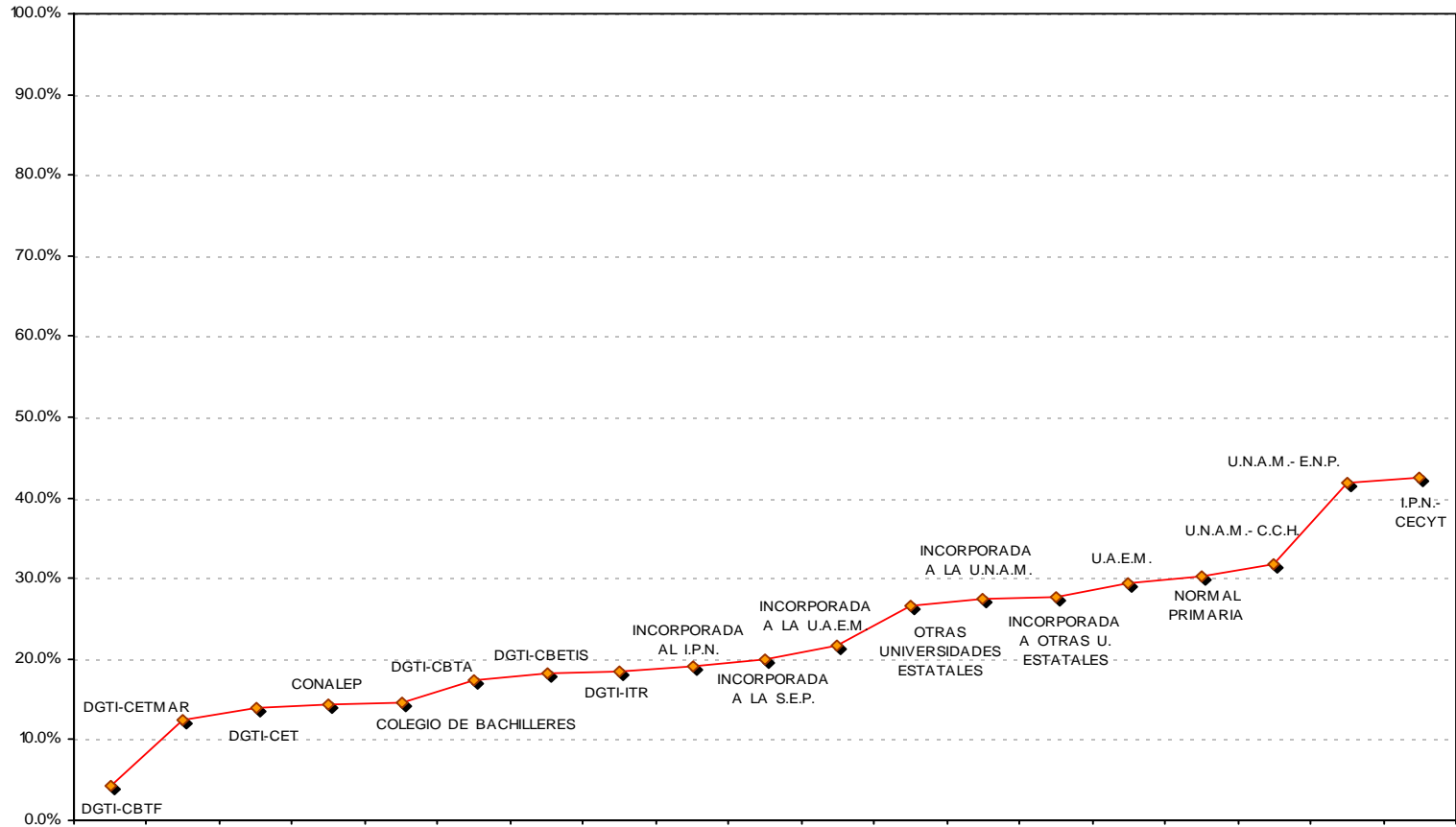

Tasa de aceptación por género

Primer proceso de selección ingreso trimestre PRIMAVERA

UNIDAD/ DIVISION	ASPIRANTES			ADMITIDOS			NO ADMITIDOS			TASA DE ACEPTACIÓN		
	MUJERES	HOMBRES	TOTAL	MUJERES	HOMBRES	TOTAL	MUJERES	HOMBRES	TOTAL	MUJERES	HOMBRES	TOTAL
AZCAPOTZALCO	2,467	3,228	5,695	378	997	1,375	2,089	2,231	4,320	15.3%	30.9%	24.1%
CAD	689	830	1,519	83	226	309	606	604	1,210	12.0%	27.2%	20.3%
CBI	360	1,266	1,626	91	541	632	269	725	994	25.3%	42.7%	38.9%
CSH	1,418	1,132	2,550	204	230	434	1,214	902	2,116	14.4%	20.3%	17.0%
IZTAPALAPA	1,072	1,075	2,147	263	374	637	809	701	1,510	24.5%	34.8%	29.7%
CBI	293	609	902	55	216	271	238	393	631	18.8%	35.5%	30.0%
CBS	196	136	332	104	80	184	92	56	148	53.1%	58.8%	55.4%
CSH	583	330	913	104	78	182	479	252	731	17.8%	23.6%	19.9%
XOCHIMILCO	4,639	3,017	7,656	1,154	1,019	2,173	3,485	1,998	5,483	24.9%	33.8%	28.4%
CAD	539	733	1,272	115	254	369	424	479	903	21.3%	34.7%	29.0%
CBS	2,135	1,182	3,317	596	399	995	1,539	783	2,322	27.9%	33.8%	30.0%
CSH	1,965	1,102	3,067	443	366	809	1,522	736	2,258	22.5%	33.2%	26.4%
UAM	8,178	7,320	15,498	1,795	2,390	4,185	6,383	4,930	11,313	21.9%	32.7%	27.0%
CAD	1,228	1,563	2,791	198	480	678	1,030	1,083	2,113	16.1%	30.7%	24.3%
CBI	653	1,875	2,528	146	757	903	507	1,118	1,625	22.4%	40.4%	35.7%
CBS	2,331	1,318	3,649	700	479	1,179	1,631	839	2,470	30.0%	36.3%	32.3%
CSH	3,966	2,564	6,530	751	674	1,425	3,215	1,890	5,105	18.9%	26.3%	21.8%

Tasa de aceptación por género

Primer proceso de selección ingreso trimestre OTOÑO

UNIDAD/ DIVISION	ASPIRANTES			ADMITIDOS			NO ADMITIDOS			TASA DE ACEPTACIÓN		
	MUJERES	HOMBRES	TOTAL	MUJERES	HOMBRES	TOTAL	MUJERES	HOMBRES	TOTAL	MUJERES	HOMBRES	TOTAL
AZCAPOTZALCO	3,950	4,752	8,702	367	823	1,190	3,583	3,929	7,512	9.3%	17.3%	13.7%
CAD	957	1,045	2,002	70	98	168	887	947	1,834	7.3%	9.4%	8.4%
CBI	702	2,194	2,896	117	553	670	585	1,641	2,226	16.7%	25.2%	23.1%
CSH	2,291	1,513	3,804	180	172	352	2,111	1,341	3,452	7.9%	11.4%	9.3%
IZTAPALAPA	1,813	1,648	3,461	526	592	1,118	1,287	1,056	2,343	29.0%	35.9%	32.3%
CBI	347	744	1,091	75	217	292	272	527	799	21.6%	29.2%	26.8%
CBS	299	166	465	145	98	243	154	68	222	48.5%	59.0%	52.3%
CSH	1,167	738	1,905	306	277	583	861	461	1,322	26.2%	37.5%	30.6%
XOCHIMILCO	5,443	3,141	8,584	616	502	1,118	4,827	2,639	7,466	11.3%	16.0%	13.0%
CAD	653	734	1,387	69	114	183	584	620	1,204	10.6%	15.5%	13.2%
CBS	2,807	1,331	4,138	331	180	511	2,476	1,151	3,627	11.8%	13.5%	12.3%
CSH	1,983	1,076	3,059	216	208	424	1,767	868	2,635	10.9%	19.3%	13.9%
UAM	11,206	9,541	20,747	1,509	1,917	3,426	9,697	7,624	17,321	13.5%	20.1%	16.5%
CAD	1,610	1,779	3,389	139	212	351	1,471	1,567	3,038	8.6%	11.9%	10.4%
CBI	1,049	2,938	3,987	192	770	962	857	2,168	3,025	18.3%	26.2%	24.1%
CBS	3,106	1,497	4,603	476	278	754	2,630	1,219	3,849	15.3%	18.6%	16.4%
CSH	5,441	3,327	8,768	702	657	1,359	4,739	2,670	7,409	12.9%	19.7%	15.5%

Tasa de aceptación por género

Segundo proceso de selección ingreso trimestre OTOÑO

UNIDAD/ DIVISION	ASPIRANTES			ADMITIDOS			NO ADMITIDOS			TASA DE ACEPTACIÓN		
	MUJERES	HOMBRES	TOTAL	MUJERES	HOMBRES	TOTAL	MUJERES	HOMBRES	TOTAL	MUJERES	HOMBRES	TOTAL
AZCAPOTZALCO	3,269	3,696	6,965	418	781	1,199	2,851	2,915	5,766	12.8%	21.1%	17.2%
CAD	933	930	1,863	89	122	211	844	808	1,652	9.5%	13.1%	11.3%
CBI	479	1,490	1,969	105	442	547	374	1,048	1,422	21.9%	29.7%	27.8%
CSH	1,857	1,276	3,133	224	217	441	1,633	1,059	2,692	12.1%	17.0%	14.1%
IZTAPALAPA	1,627	1,440	3,067	391	461	852	1,236	979	2,215	24.0%	32.0%	27.8%
CBI	309	650	959	71	195	266	238	455	693	23.0%	30.0%	27.7%
CBS	284	168	452	111	79	190	173	89	262	39.1%	47.0%	42.0%
CSH	1,034	622	1,656	209	187	396	825	435	1,260	20.2%	30.1%	23.9%
XOCHIMILCO	5,571	3,475	9,046	682	605	1,287	4,889	2,870	7,759	12.2%	17.4%	14.2%
CAD	713	913	1,626	91	162	253	622	751	1,373	12.8%	17.7%	15.6%
CBS	2,722	1,338	4,060	387	248	635	2,335	1,090	3,425	14.2%	18.5%	15.6%
CSH	2,136	1,224	3,360	204	195	399	1,932	1,029	2,961	9.6%	15.9%	11.9%
UAM	10,467	8,611	19,078	1,491	1,847	3,338	8,976	6,764	15,740	14.2%	21.4%	17.5%
CAD	1,646	1,843	3,489	180	284	464	1,466	1,559	3,025	10.9%	15.4%	13.3%
CBI	788	2,140	2,928	176	637	813	612	1,503	2,115	22.3%	29.8%	27.8%
CBS	3,006	1,506	4,512	498	327	825	2,508	1,179	3,687	16.6%	21.7%	18.3%
CSH	5,027	3,122	8,149	637	599	1,236	4,390	2,523	6,913	12.7%	19.2%	15.2%

Tasa de aceptación por género

Admisión 2004

UNIDAD/ DIVISION	ASPIRANTES			ADMITIDOS			NO ADMITIDOS			TASA DE ACEPTACIÓN		
	MUJERES	HOMBRES	TOTAL	MUJERES	HOMBRES	TOTAL	MUJERES	HOMBRES	TOTAL	MUJERES	HOMBRES	TOTAL
AZCAPOTZALCO	9,686	11,676	21,362	1,163	2,601	3,764	8,523	9,075	17,598	12%	22%	18%
CAD	2,579	2,805	5,384	242	446	688	2,337	2,359	4,696	9%	16%	13%
CBI	1,541	4,950	6,491	313	1,536	1,849	1,228	3,414	4,642	20%	31%	28%
CSH	5,566	3,921	9,487	608	619	1,227	4,958	3,302	8,260	11%	16%	13%
IZTAPALAPA	4,512	4,163	8,675	1,180	1,427	2,607	3,332	2,736	6,068	26%	34%	30%
CBI	949	2,003	2,952	201	628	829	748	1,375	2,123	21%	31%	28%
CBS	779	470	1,249	360	257	617	419	213	632	46%	55%	49%
CSH	2,784	1,690	4,474	619	542	1,161	2,165	1,148	3,313	22%	32%	26%
XOCHIMILCO	15,653	9,633	25,286	2,452	2,126	4,578	13,201	7,507	20,708	16%	22%	18%
CAD	1,905	2,380	4,285	275	530	805	1,630	1,850	3,480	14%	22%	19%
CBS	7,664	3,851	11,515	1,314	827	2,141	6,350	3,024	9,374	17%	21%	19%
CSH	6,084	3,402	9,486	863	769	1,632	5,221	2,633	7,854	14%	23%	17%
UAM	29,851	25,472	55,323	4,795	6,154	10,949	25,056	19,318	44,374	16%	24%	20%
CAD	4,484	5,185	9,669	517	976	1,493	3,967	4,209	8,176	12%	19%	15%
CBI	2,490	6,953	9,443	514	2,164	2,678	1,976	4,789	6,765	21%	31%	28%
CBS	8,443	4,321	12,764	1,674	1,084	2,758	6,769	3,237	10,006	20%	25%	22%
CSH	14,434	9,013	23,447	2,090	1,930	4,020	12,344	7,083	19,427	14%	21%	17%

Admitidos y no admitidos por género

Unidad Azcapotzalco

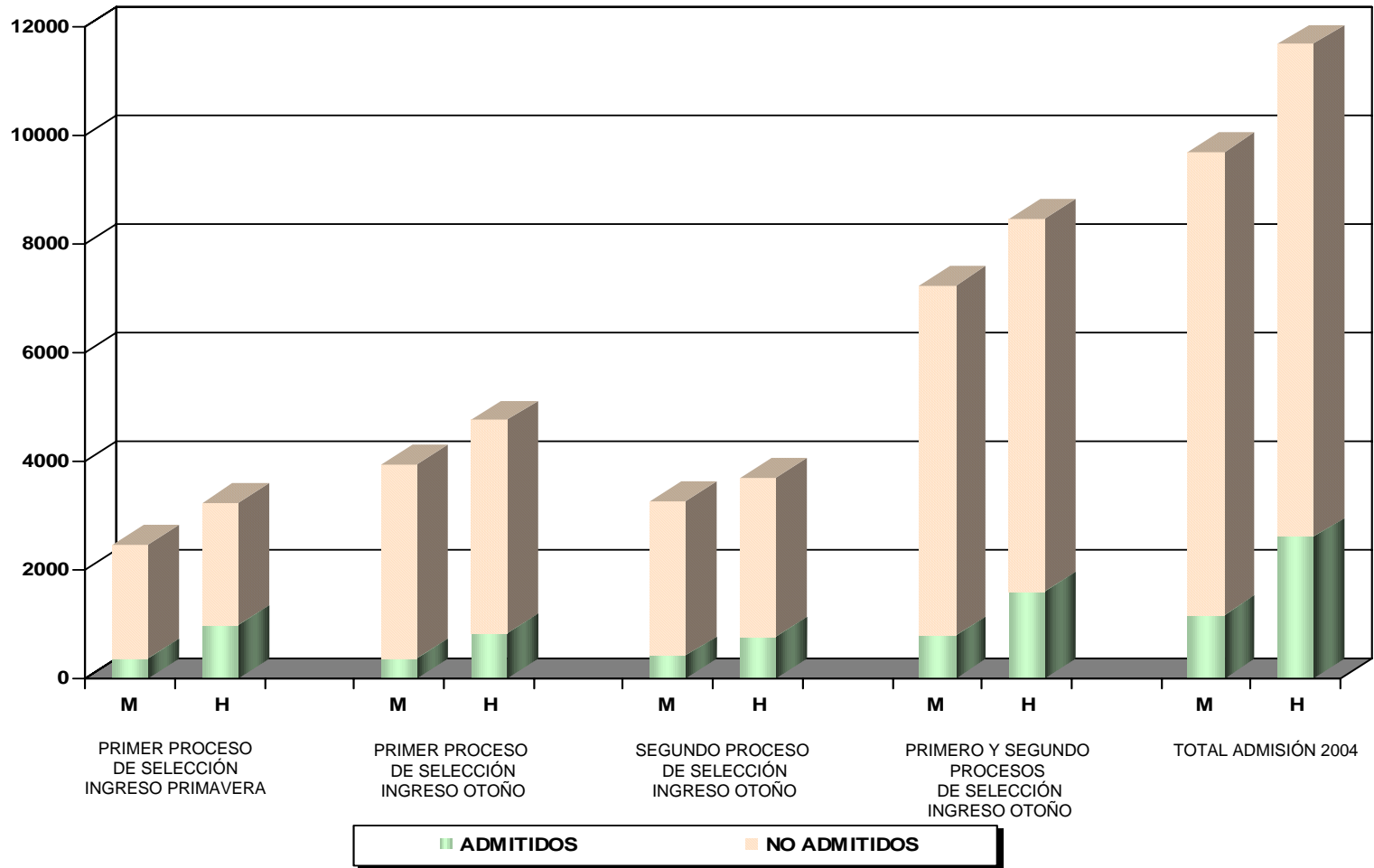

Admitidos y no admitidos por género Unidad Iztapalapa

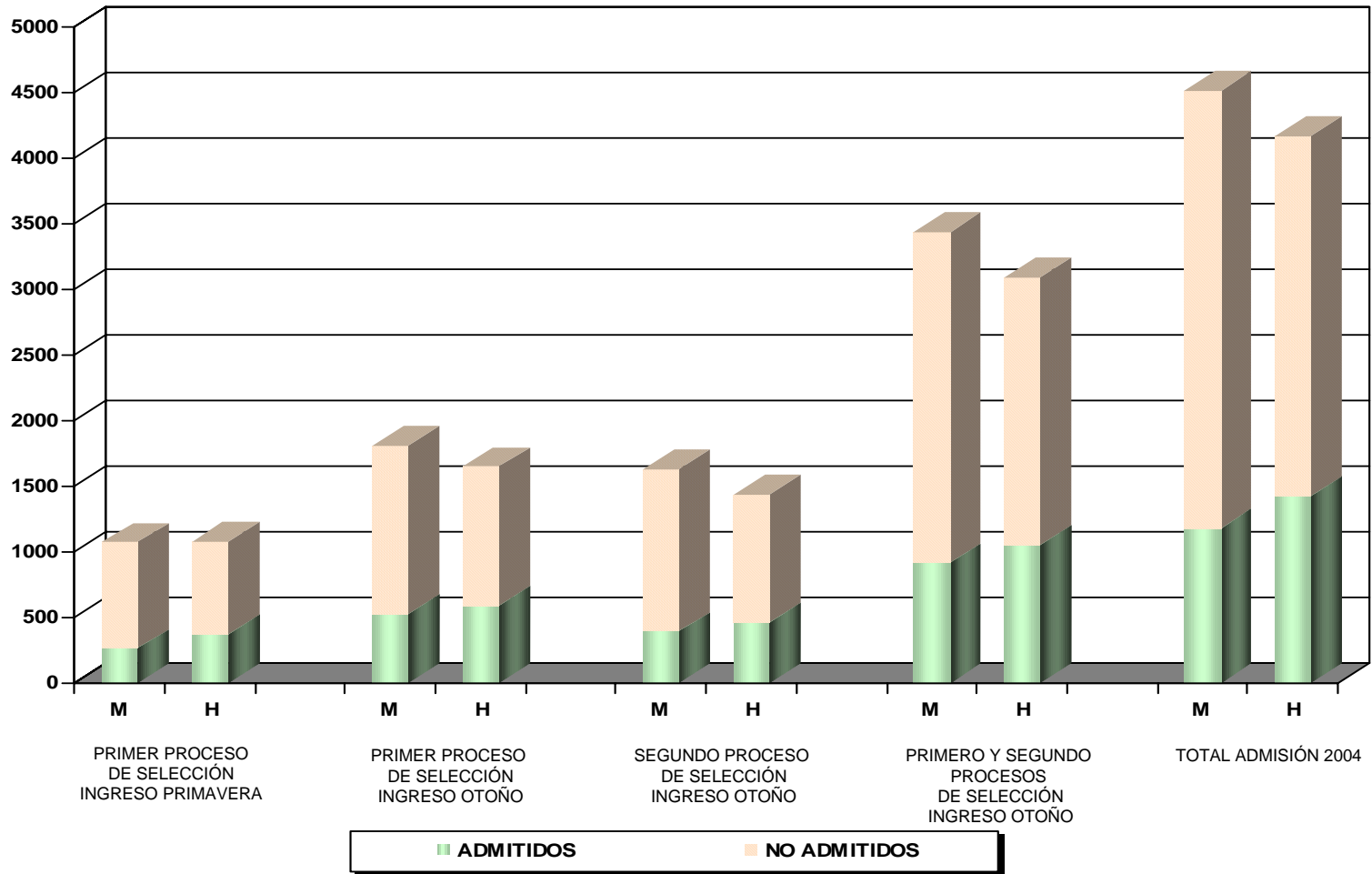

Admitidos y no admitidos por género Unidad Xochimilco

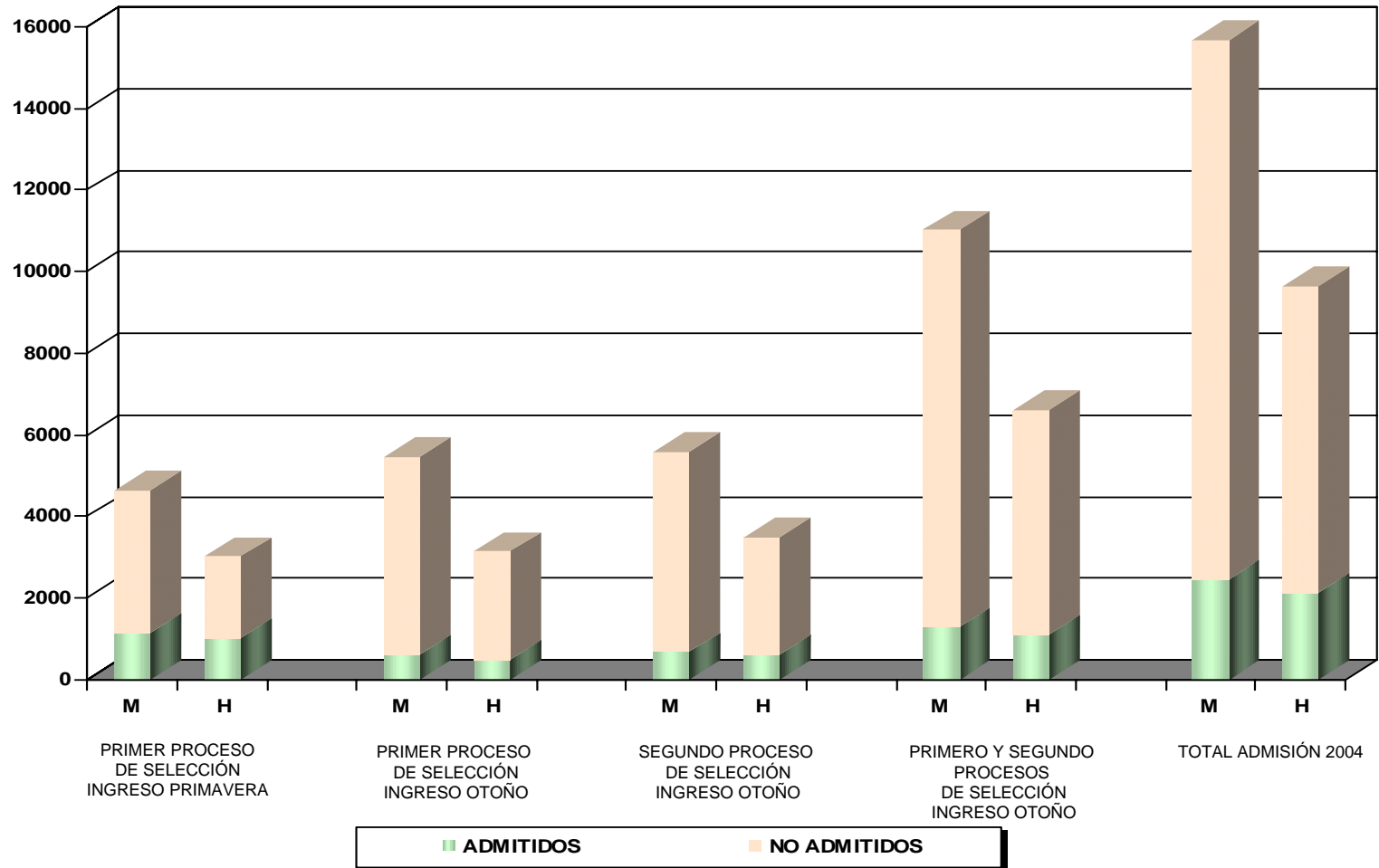

Admitidos y no admitidos por género

Total UAM

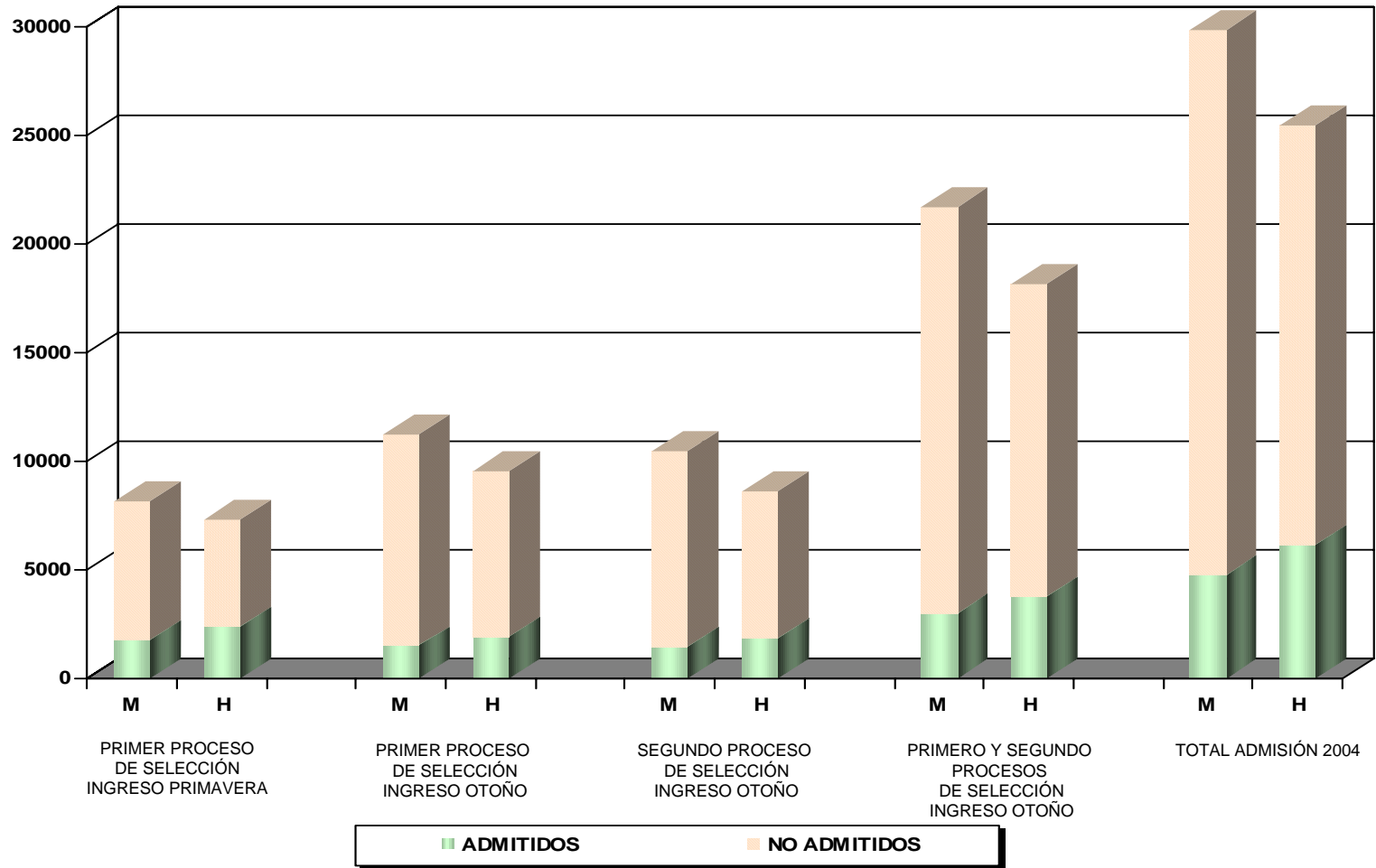

Relación entre área de estudios del bachillerato y División Académica de admitidos y no admitidos a la UAM

Primer proceso de selección ingreso trimestre PRIMAVERA

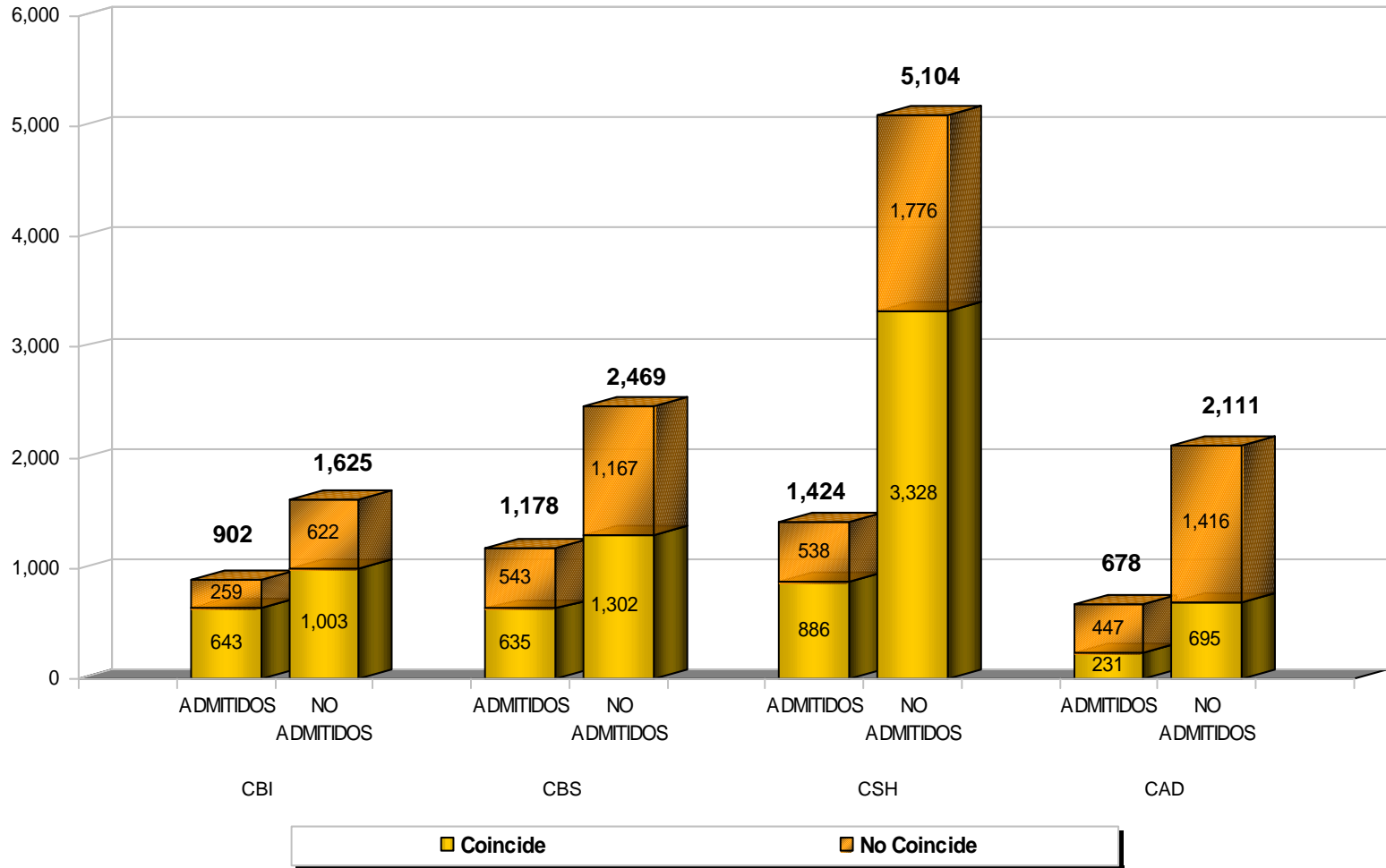

Relación entre área de estudios del bachillerato y División Académica de admitidos y no admitidos a la UAM

Primer proceso de selección ingreso trimestre OTOÑO

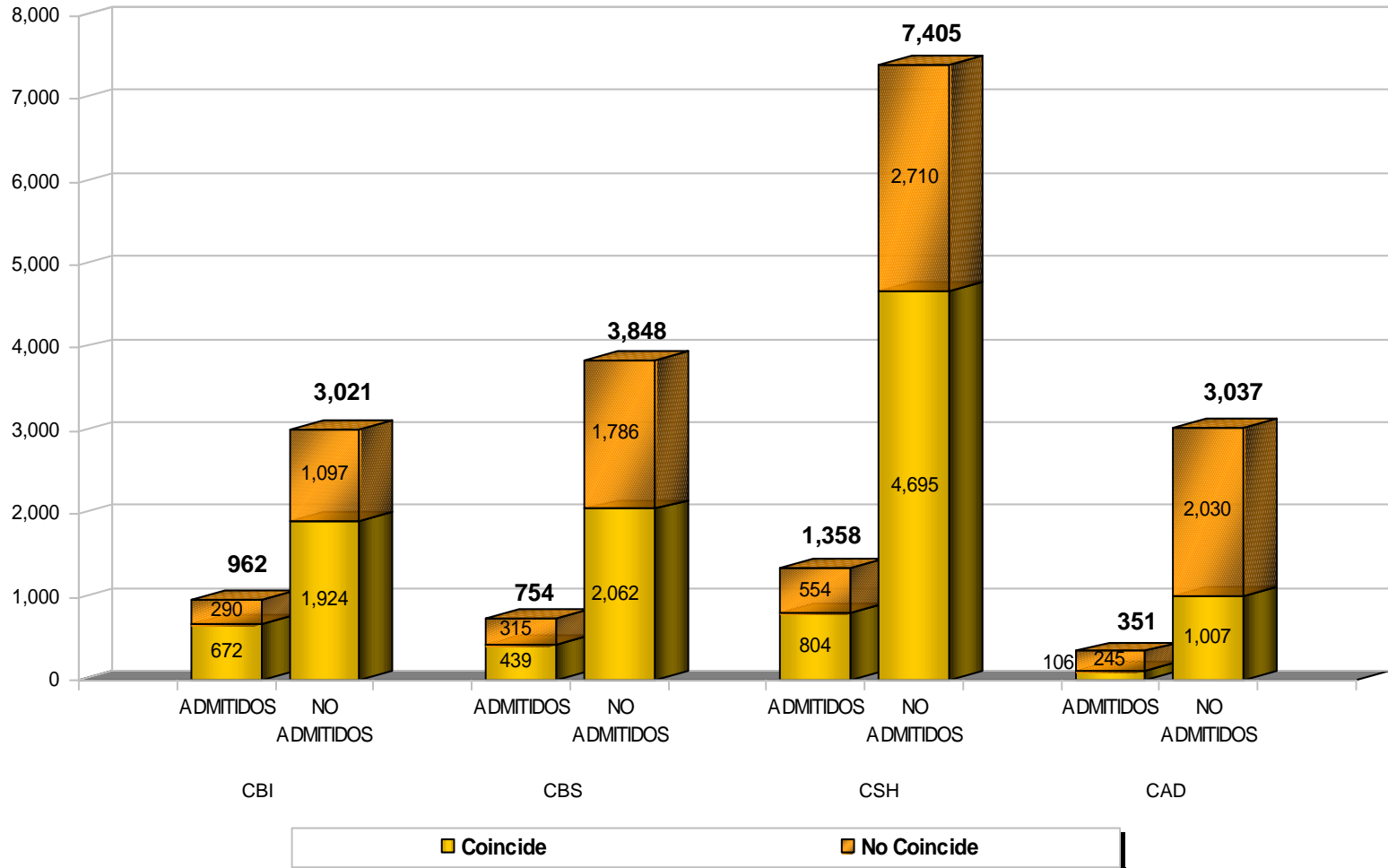

Relación entre área de estudios del bachillerato y División Académica de admitidos y no admitidos a la UAM

Segundo proceso de selección ingreso trimestre OTOÑO

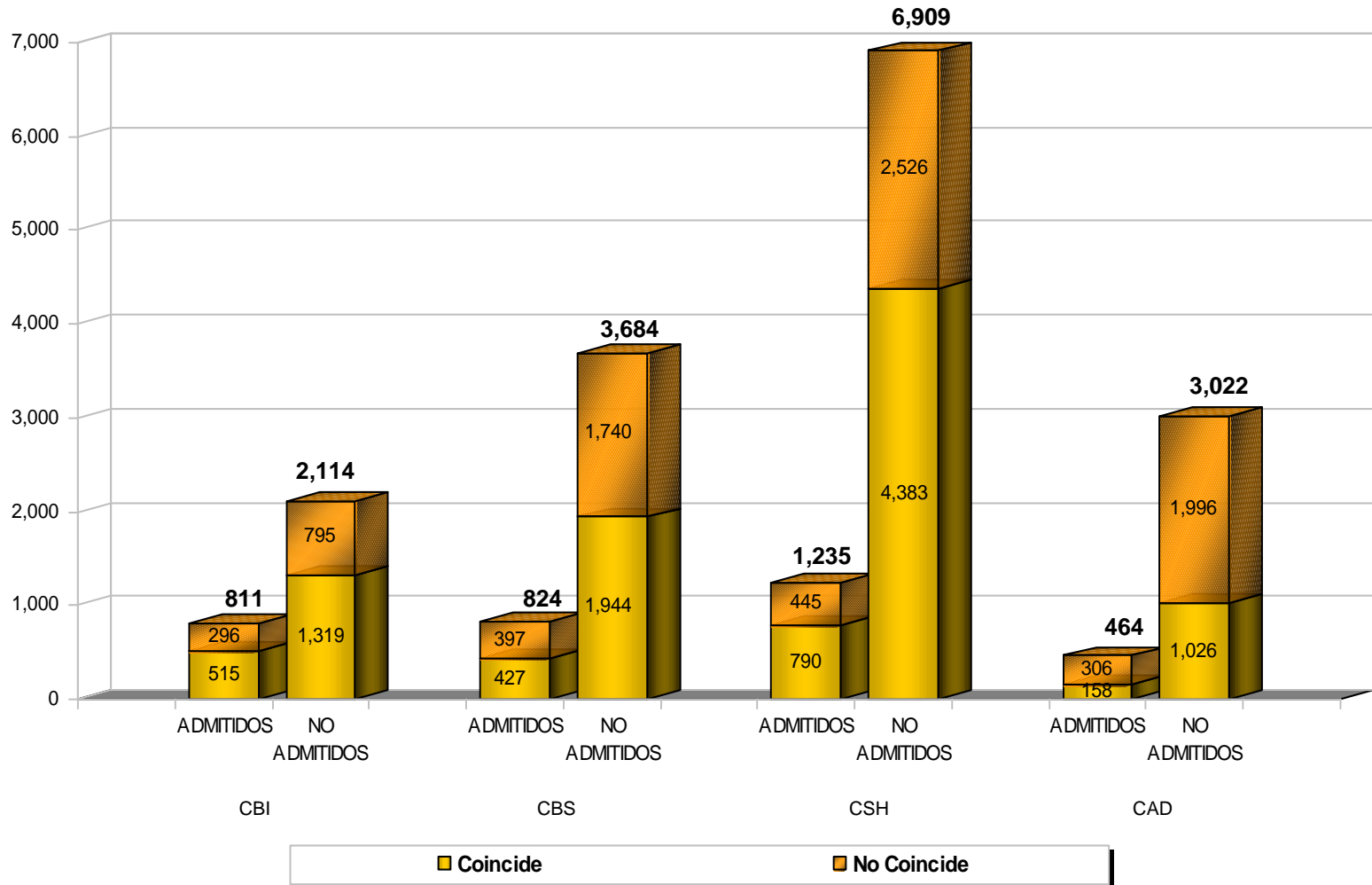

Relación entre área de estudios del bachillerato y División Académica de admitidos y no admitidos a la UAM Primero y Segundo procesos de selección ingreso trimestre OTOÑO

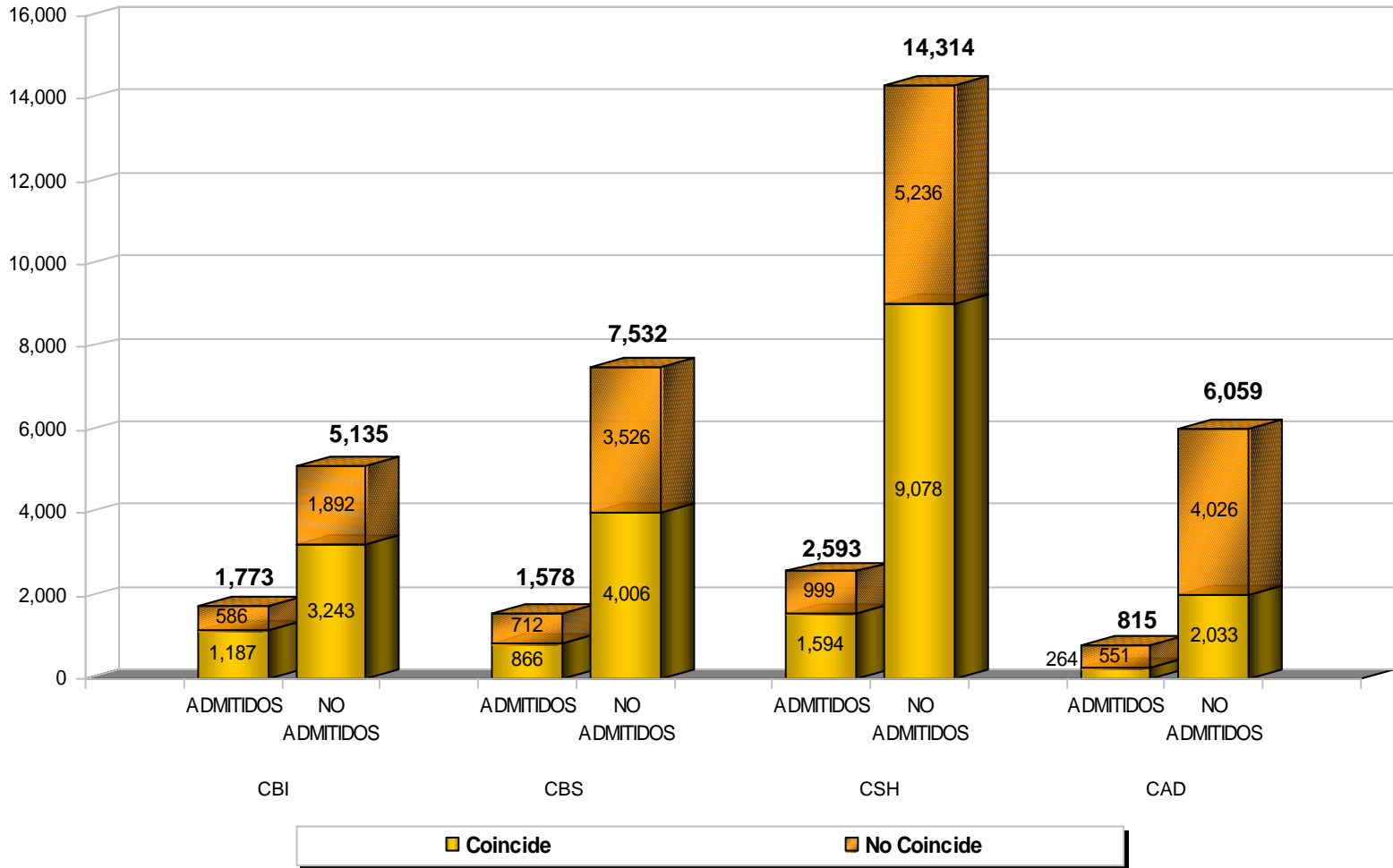

Relación entre área de estudios del bachillerato y División Académica de admitidos y no admitidos a la UAM

Anual

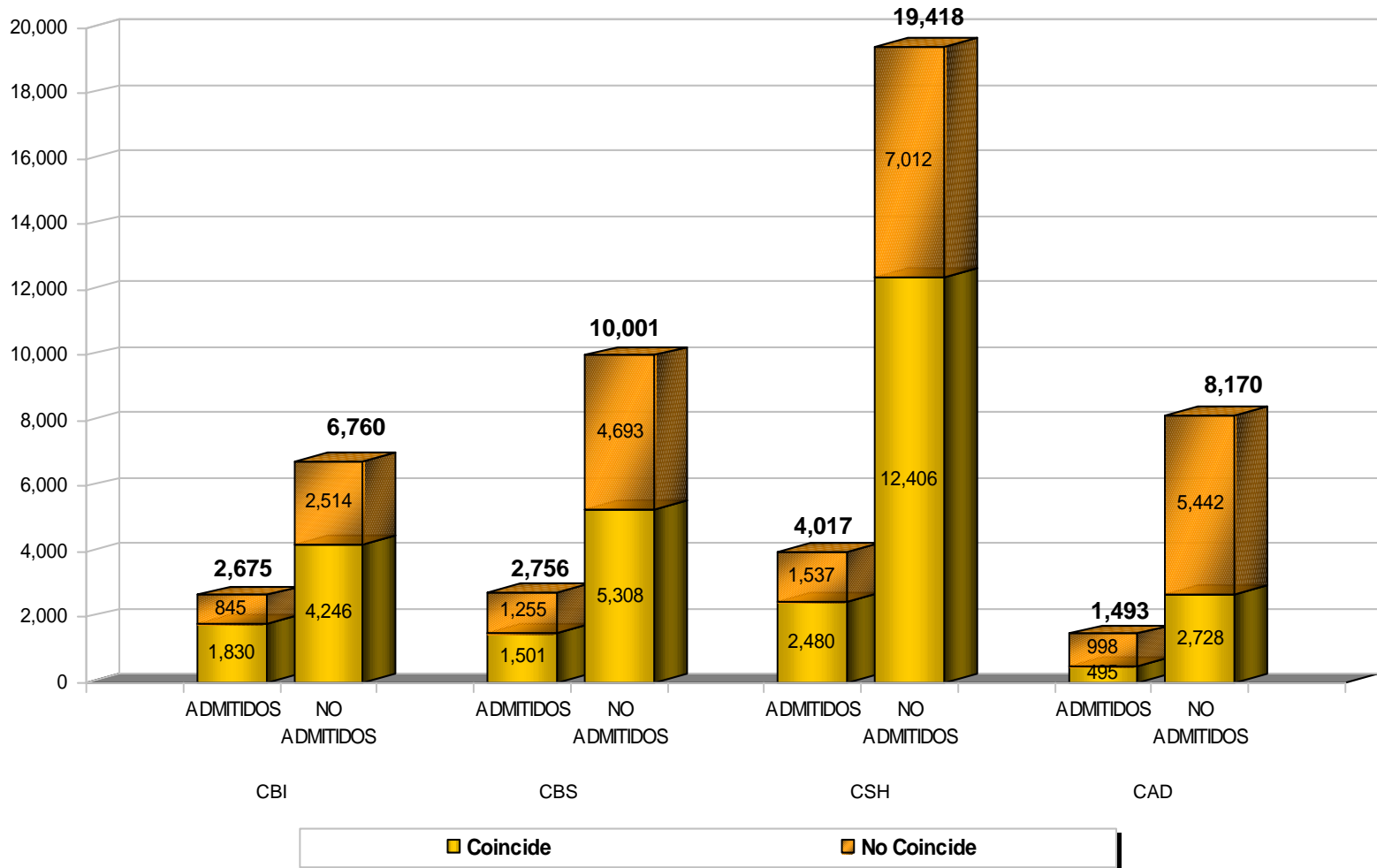

Distribución de admitidos que trabajan según tipo de contratación y tiempo de dedicación

Total UAM

Primer proceso de selección ingreso trimestre PRIMAVERA

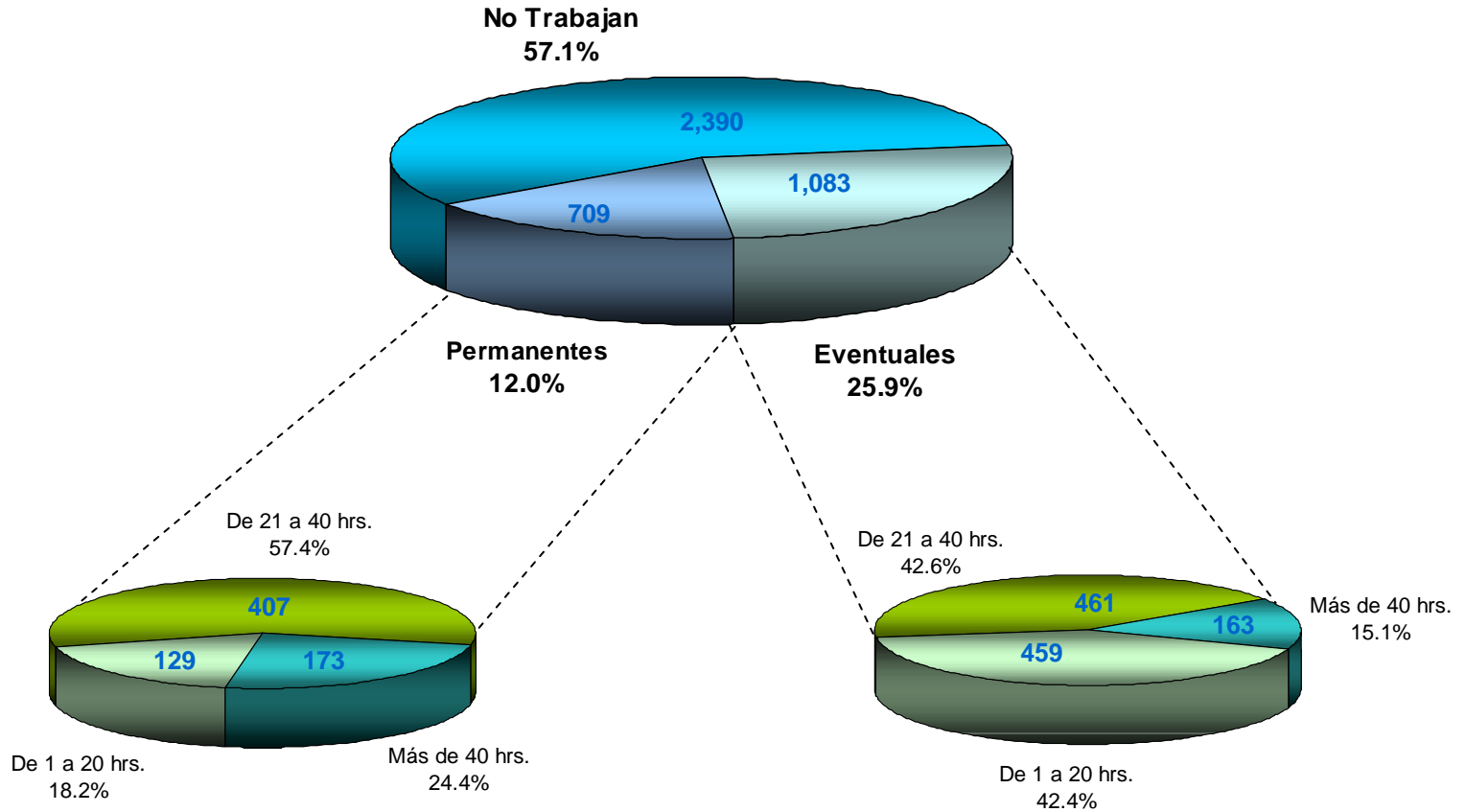

Distribución de no admitidos que trabajan según tipo de contratación y tiempo de dedicación

Total UAM

Primer proceso de selección ingreso trimestre PRIMAVERA

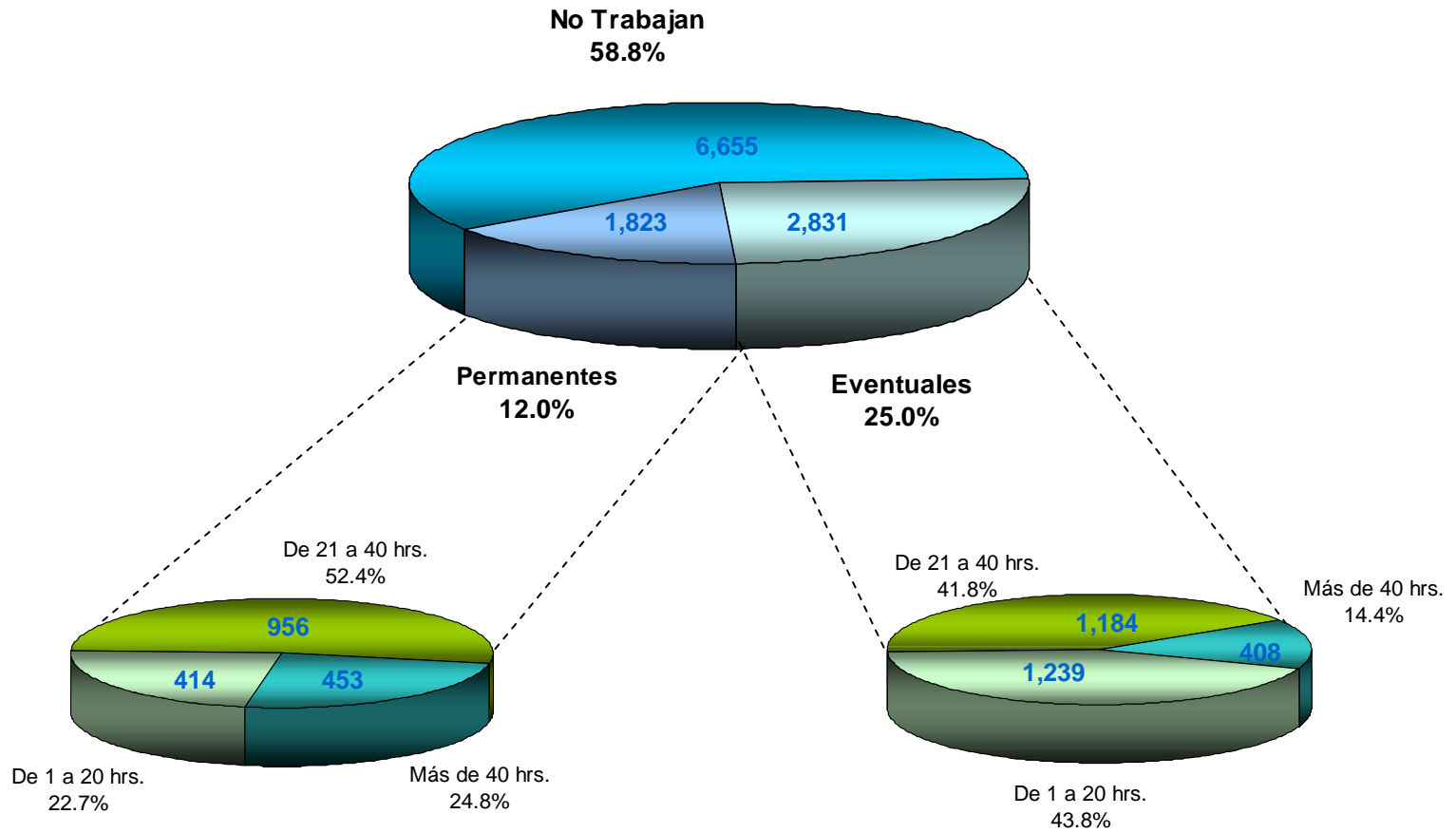

Distribución de admitidos que trabajan según tipo de contratación y tiempo de dedicación

Total UAM

Primer proceso de selección ingreso trimestre OTOÑO

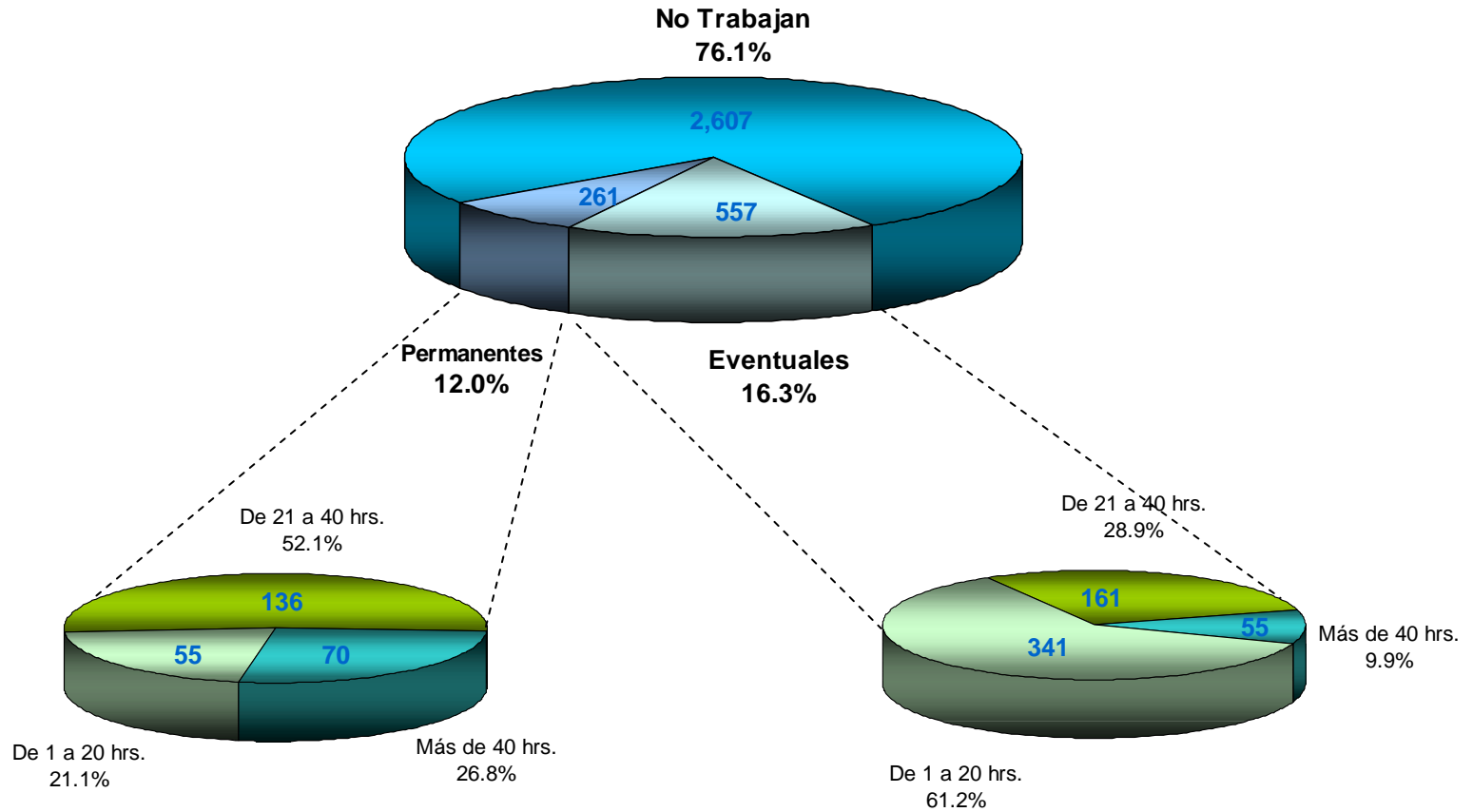

Distribución de no admitidos que trabajan según tipo de contratación y tiempo de dedicación

Total UAM

Primer proceso de selección ingreso trimestre OTOÑO

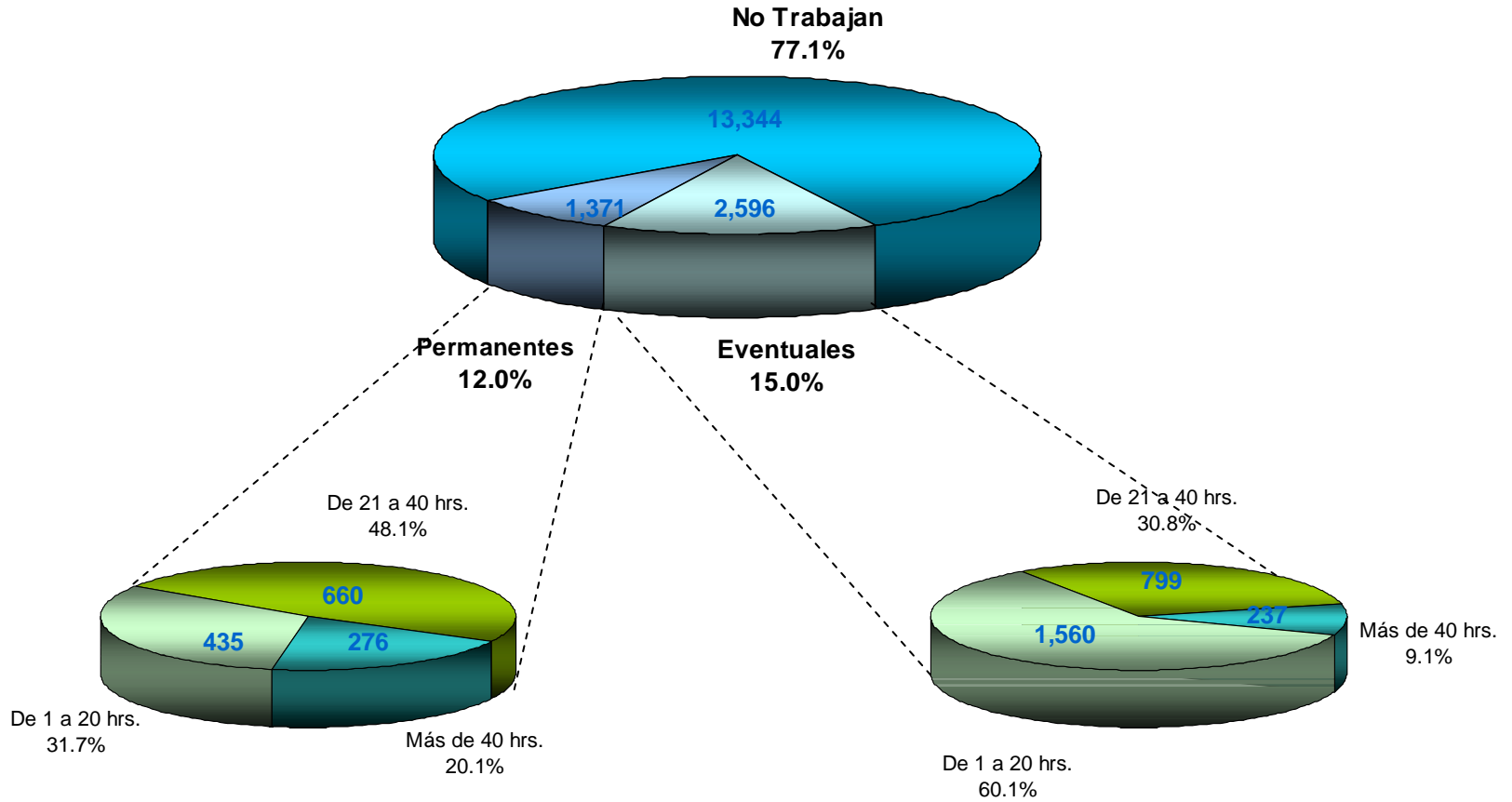

Distribución de admitidos que trabajan según tipo de contratación y tiempo de dedicación

Total UAM

Segundo proceso de selección ingreso trimestre OTOÑO

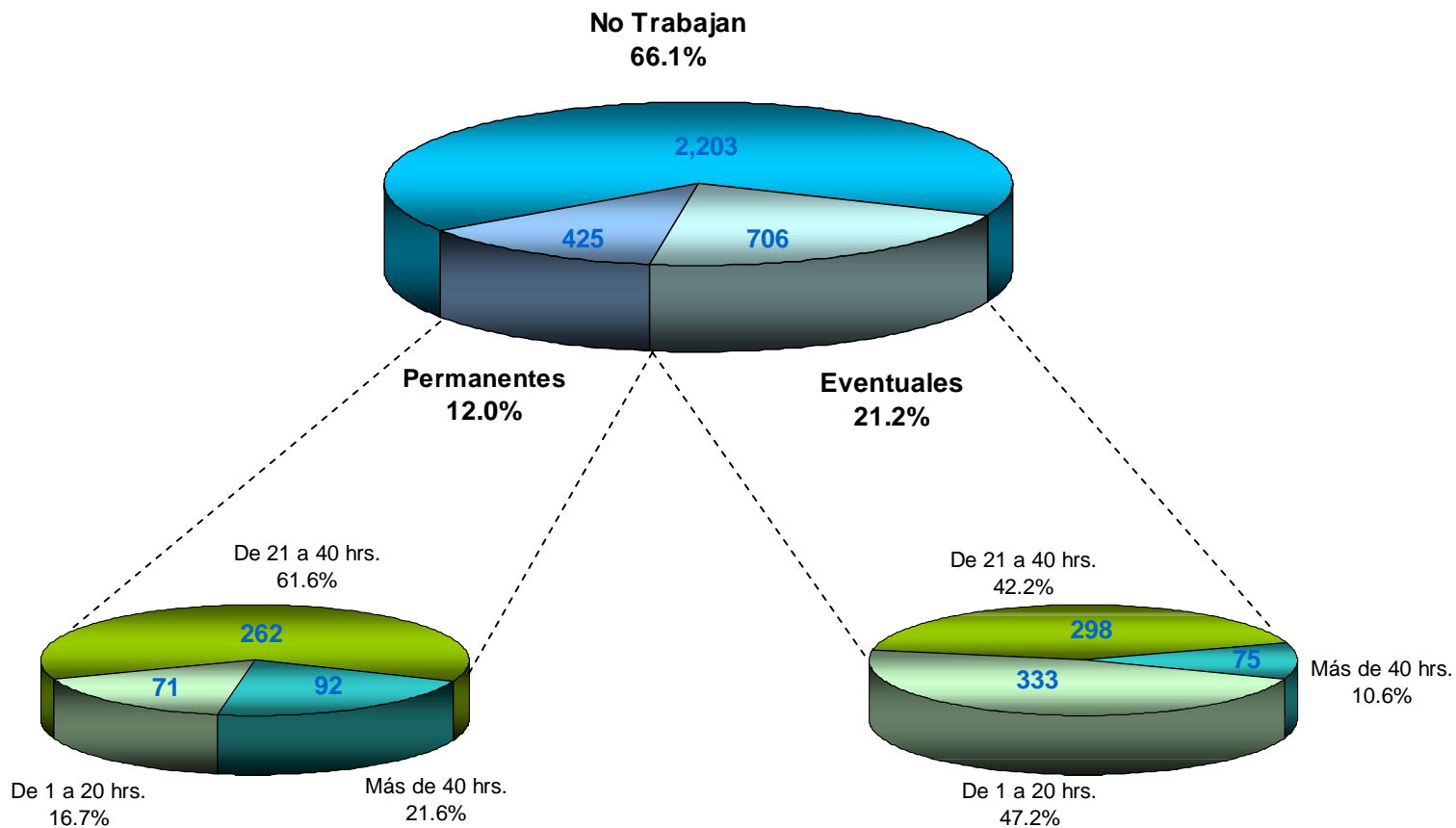

Distribución de no admitidos que trabajan según tipo de contratación y tiempo de dedicación

Total UAM

Segundo proceso de selección ingreso trimestre OTOÑO

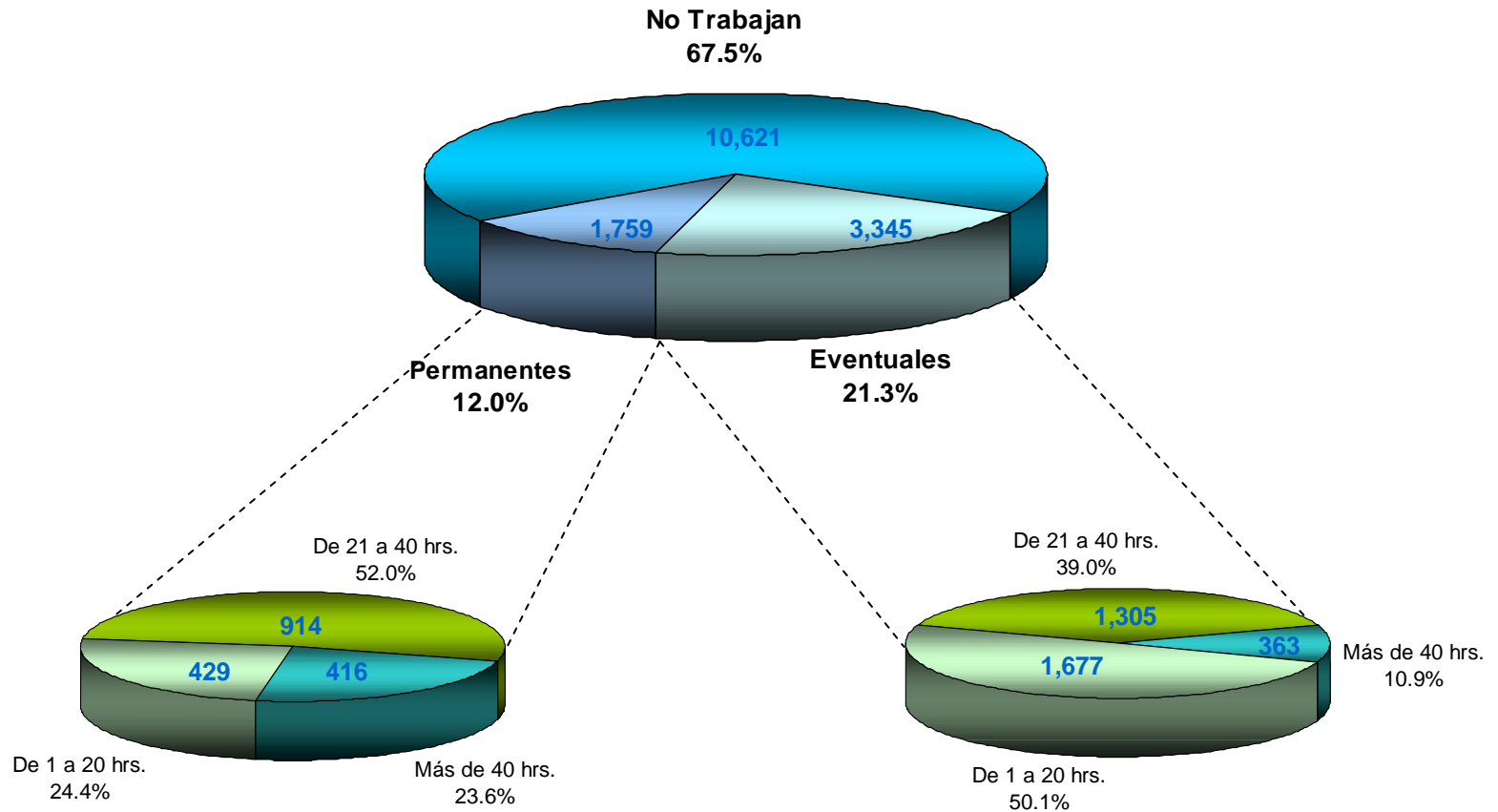

Distribución de admitidos que trabajan según tipo de contratación y tiempo de dedicación

Total UAM

Primero y Segundo proceso de selección ingreso trimestre OTOÑO

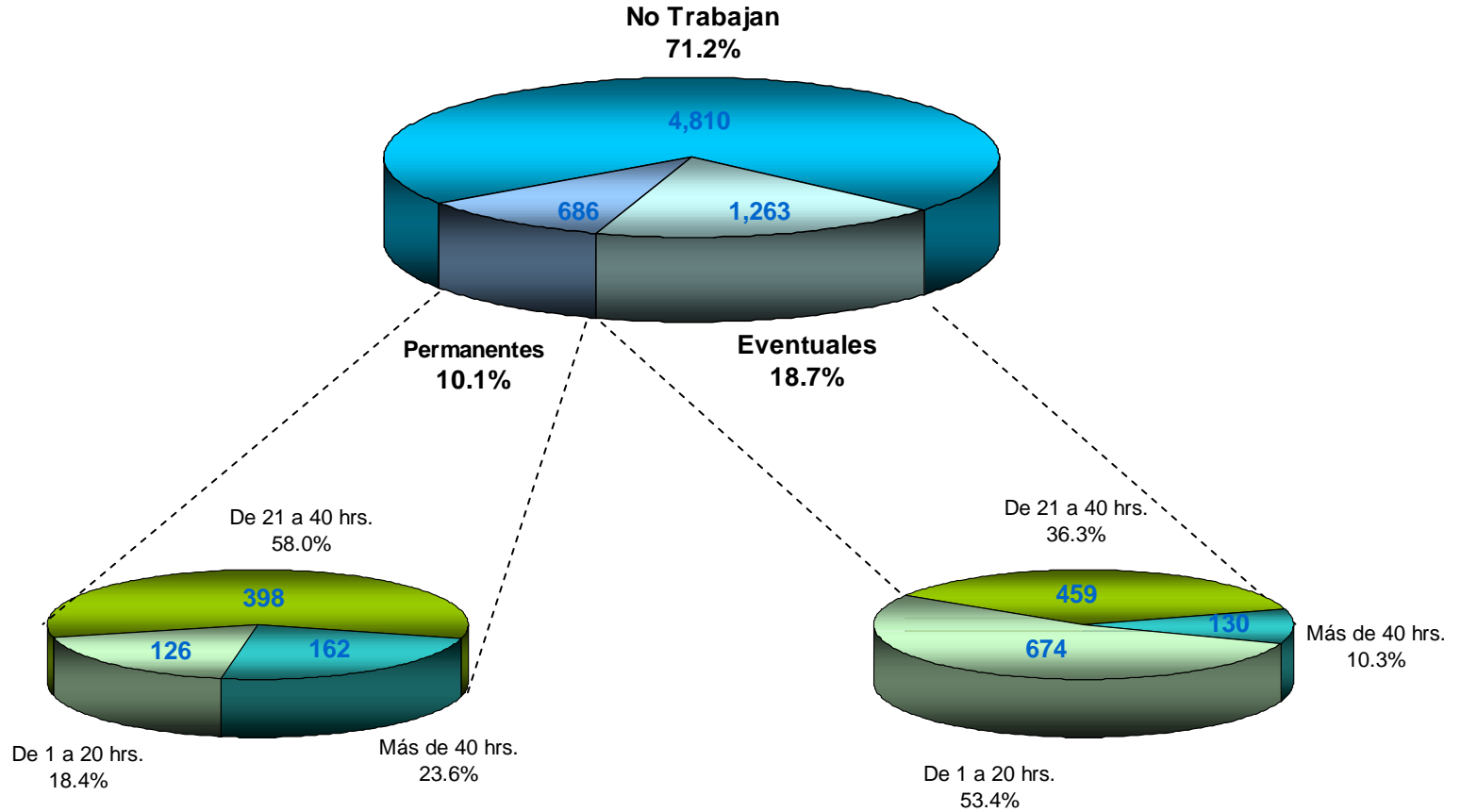

Distribución de no admitidos que trabajan según tipo de contratación y tiempo de dedicación

Total UAM

Primero y Segundo proceso de selección ingreso trimestre OTOÑO

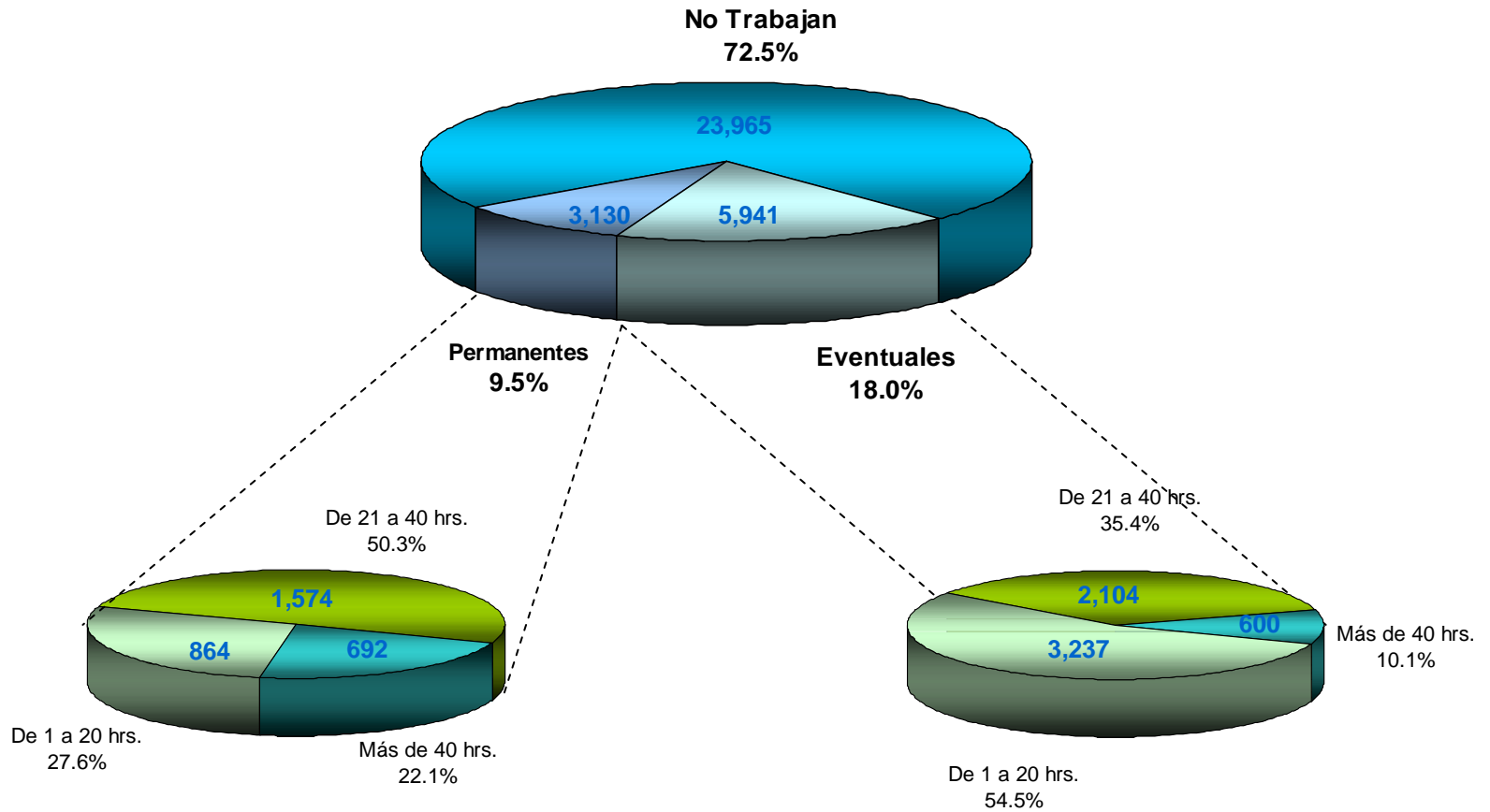

Distribución de admitidos que trabajan según tipo de contratación y tiempo de dedicación

Total UAM Anual

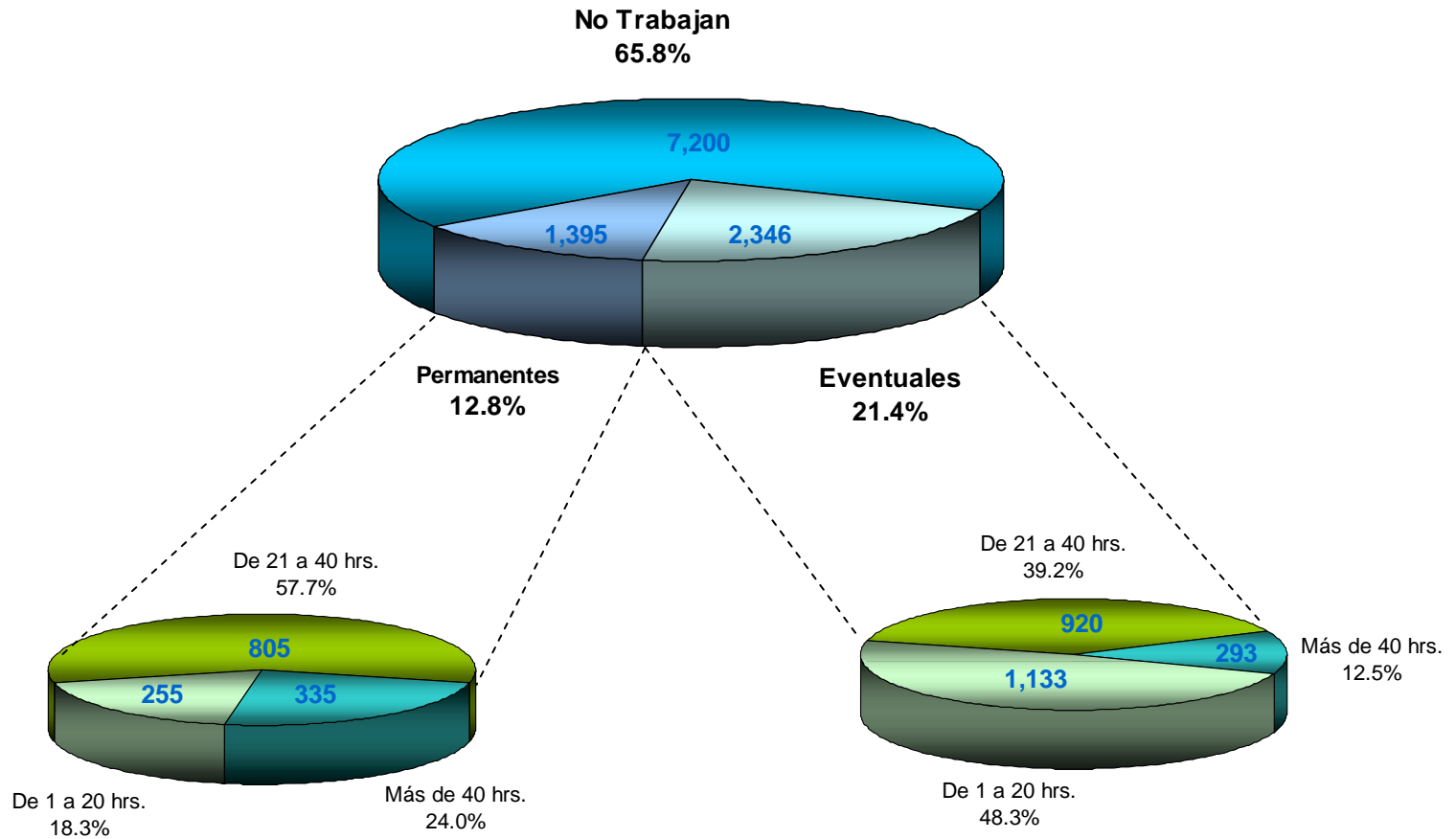

Distribución de no admitidos que trabajan según tipo de contratación y tiempo de dedicación

Total UAM Anual

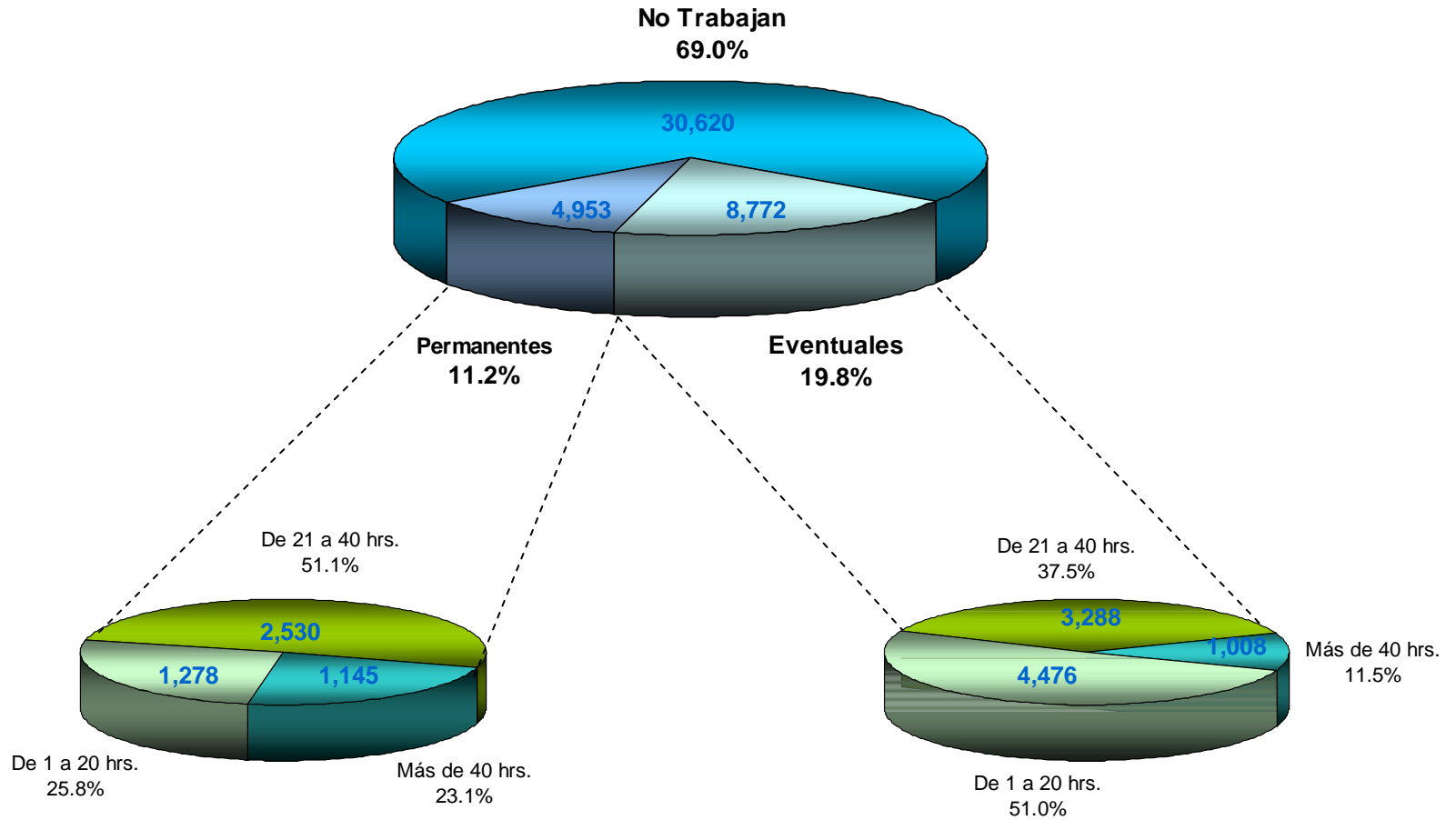

Ingreso mensual familiar

Total UAM

Primer proceso de selección ingreso trimestre PRIMAVERA

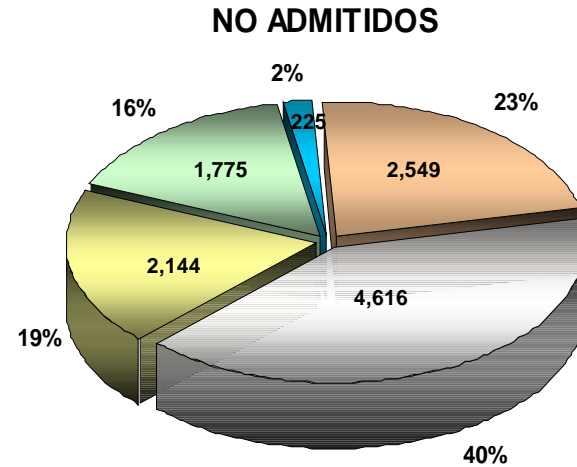
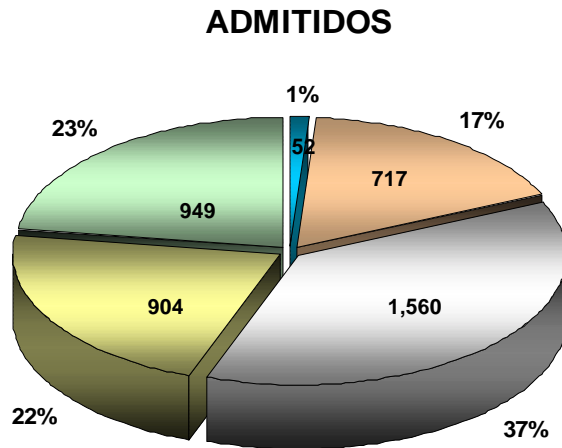

Ingreso mensual familiar
Total UAM
 Primer proceso de selección ingreso trimestre OTOÑO

ADMITIDOS

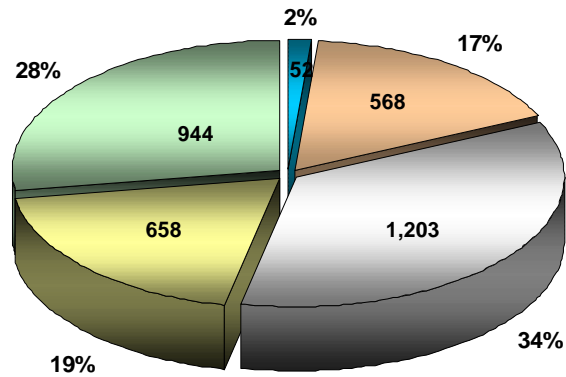

NO ADMITIDOS

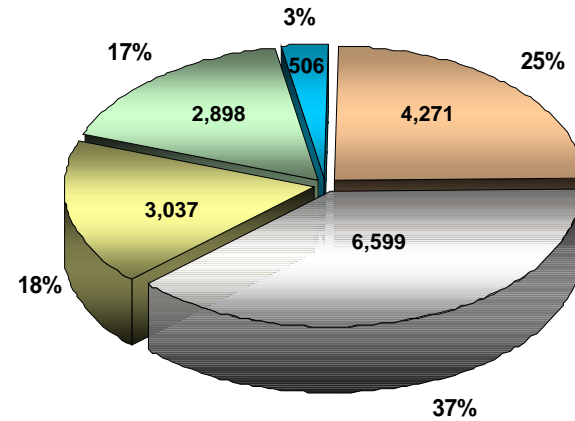

Ingreso mensual familiar

Total UAM

Segundo proceso de selección ingreso trimestre OTOÑO

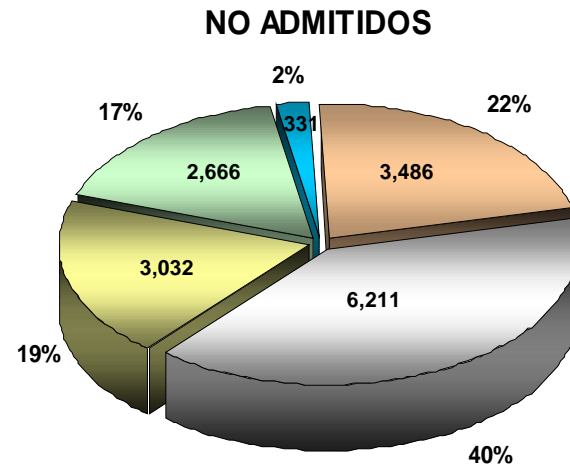
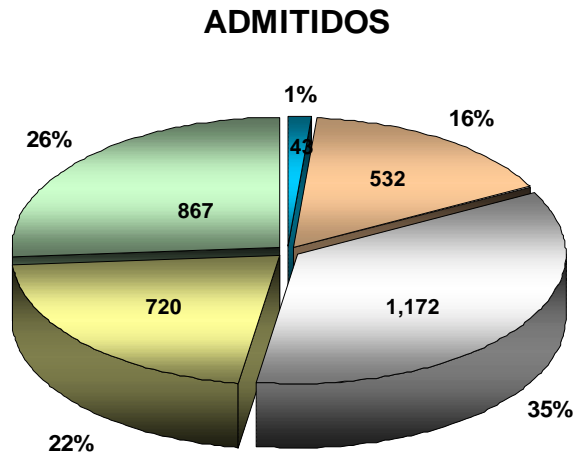

Ingreso mensual familiar

Total UAM

Primero y Segundo proceso de selección ingreso trimestre OTOÑO

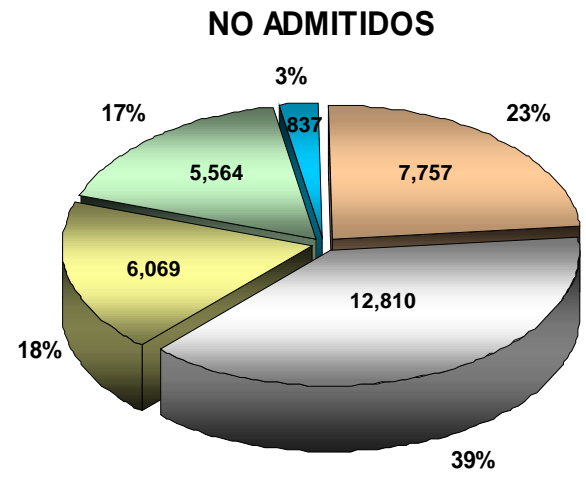
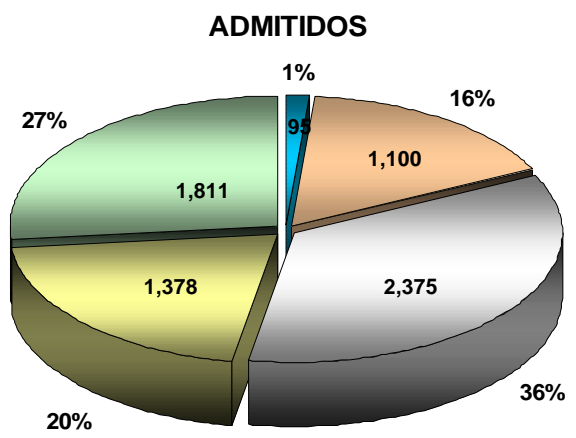

Menos de \$1,000	De \$1,000 a \$2,999	De \$3,000 a \$4,999	De \$5,000 a \$6,999	Más de \$7,000
------------------	----------------------	----------------------	----------------------	----------------

Ingreso mensual familiar Total UAM Anual

ADMITIDOS

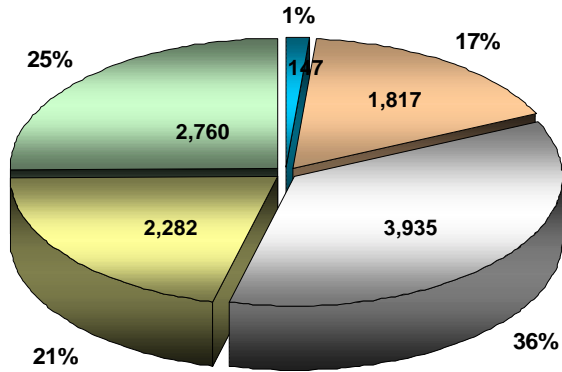

NO ADMITIDOS

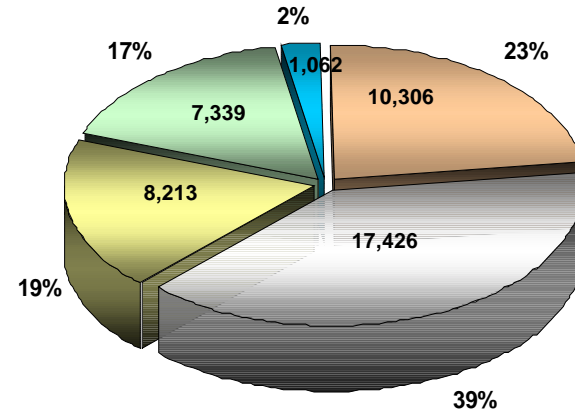

Nivel máximo de estudios de los padres
Total UAM
Primer proceso de selección ingreso trimestre PRIMAVERA

Admitidos

PATERNO

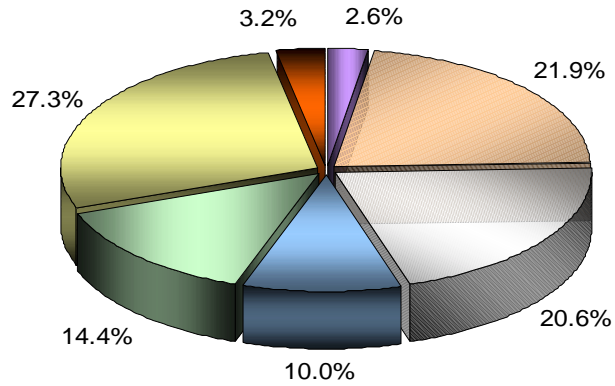

MATERNO

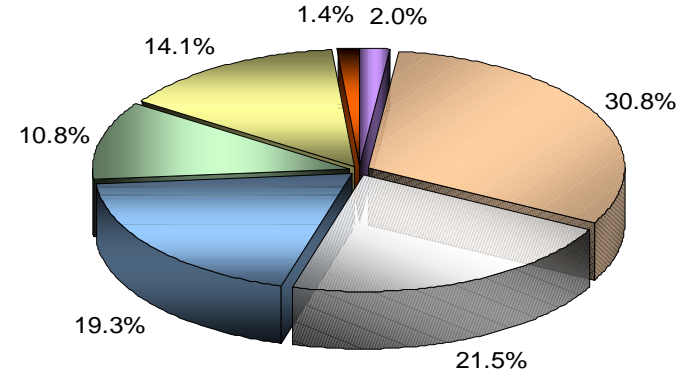

No Admitidos

PATERNO

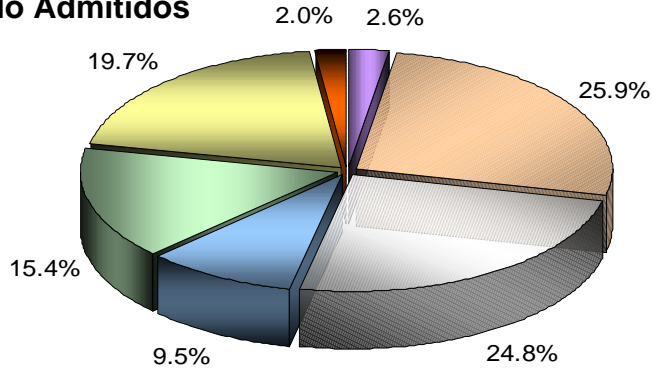

MATERNO

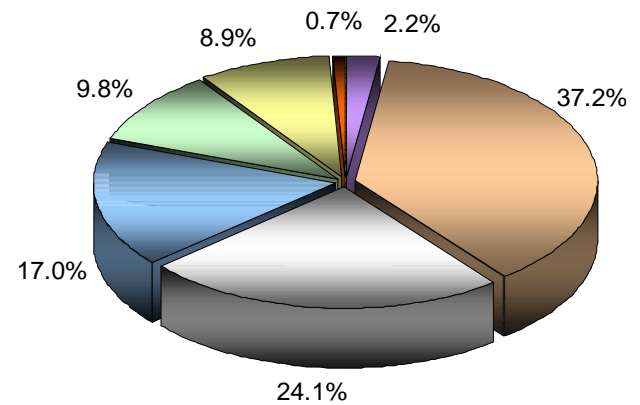

Ninguno
 Primaria
 Secundaria
 Técnica
 Media Superior
 Superior
 Posgrado

Nivel máximo de estudios de los padres

Total UAM

Primer proceso de selección ingreso trimestre - OTOÑO

Admitidos

PATERNO

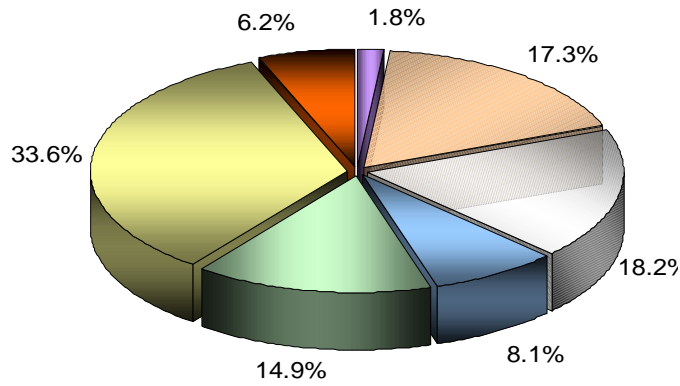

MATERNO

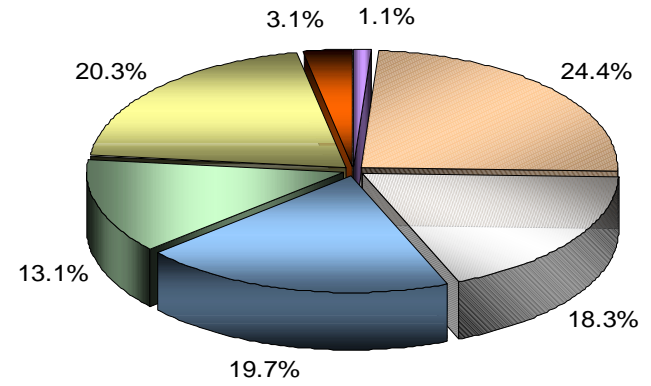

No Admitidos

PATERNO

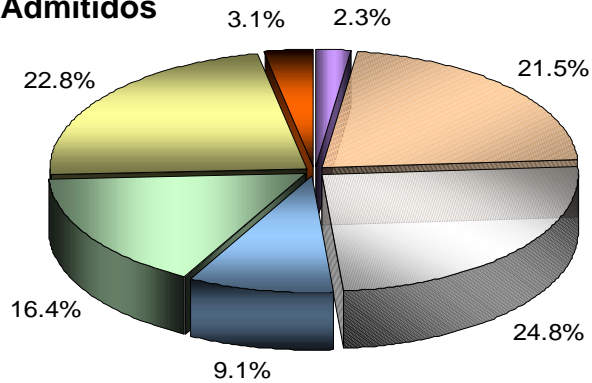

MATERNO

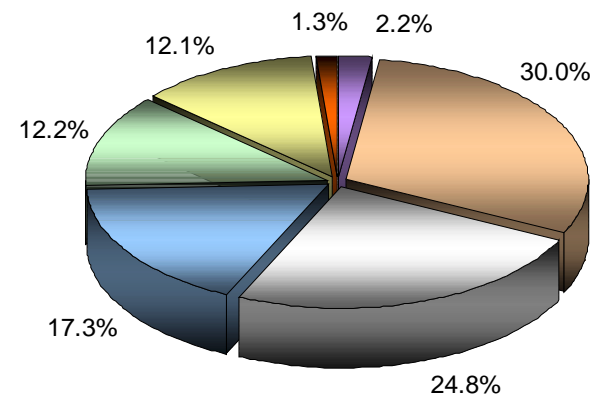

Ninguno
 Primaria
 Secundaria
 Técnica
 Media Superior
 Superior
 Posgrado

Nivel máximo de estudios de los padres Total UAM

Segundo proceso de selección ingreso trimestre OTOÑO

Admitidos

PATERNO

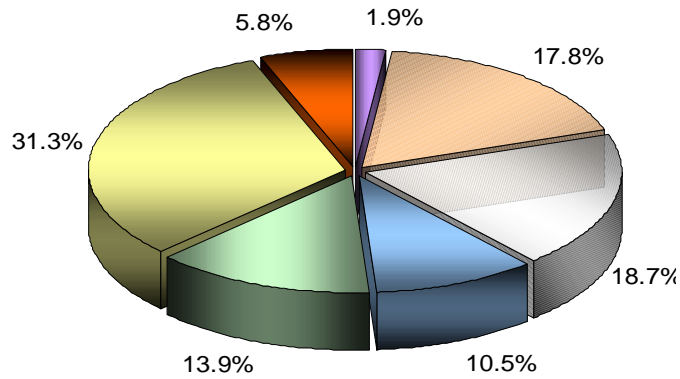

MATERNO

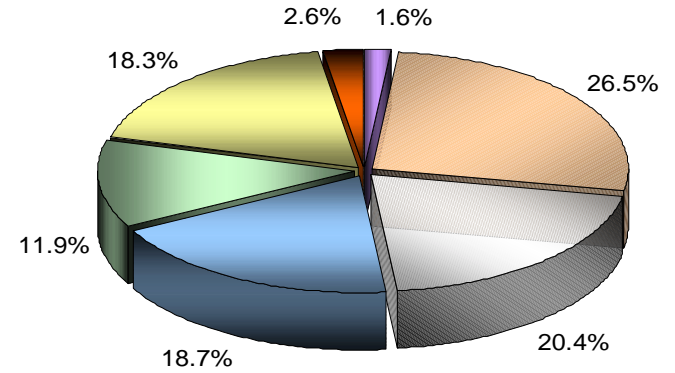

No Admitidos

PATERNO

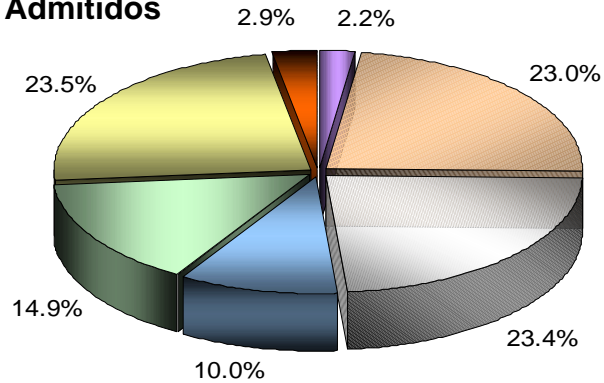

MATERNO

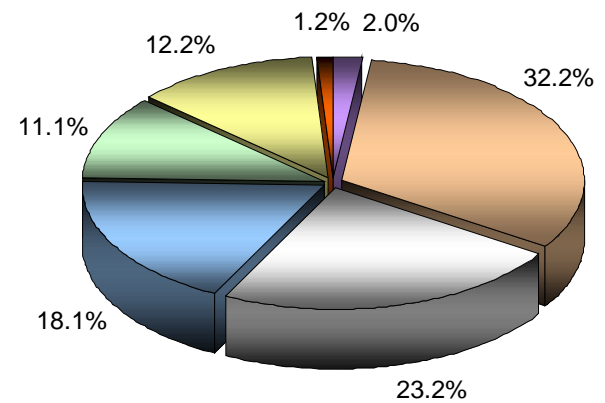

Nivel máximo de estudios de los padres

Total UAM

Primero y Segundo proceso de selección ingreso trimestre OTOÑO

Admitidos

PATERNO

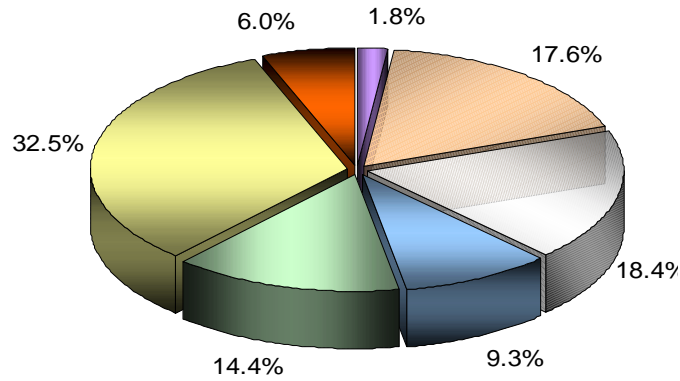

MATERNO

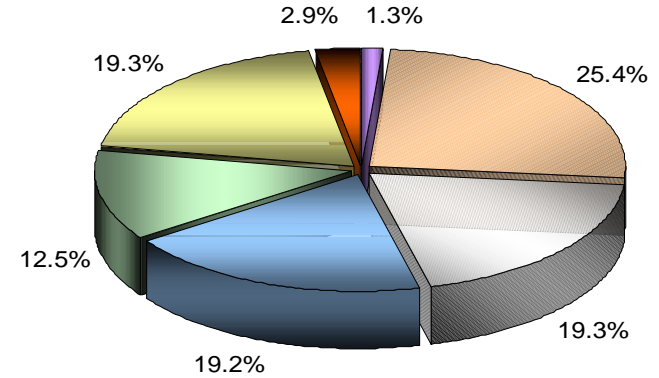

No Admitidos

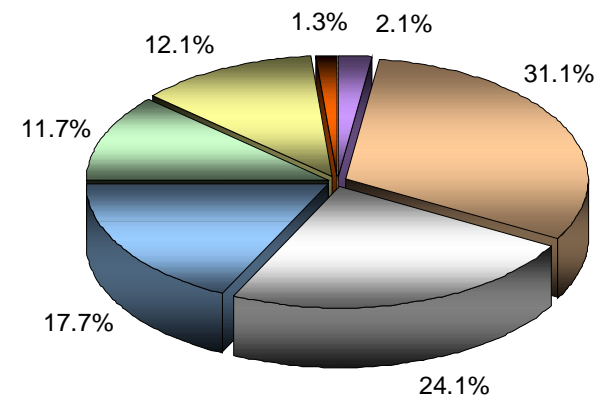
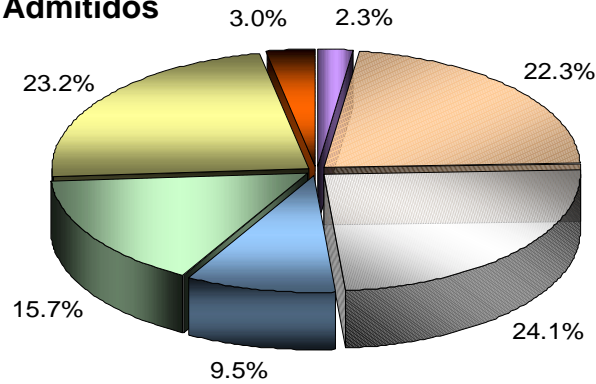

Nivel máximo de estudios de los padres

Total UAM

Anual

Admitidos

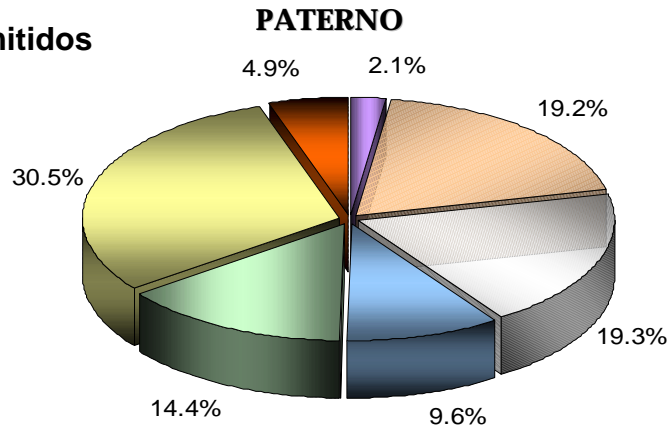

MATERNO

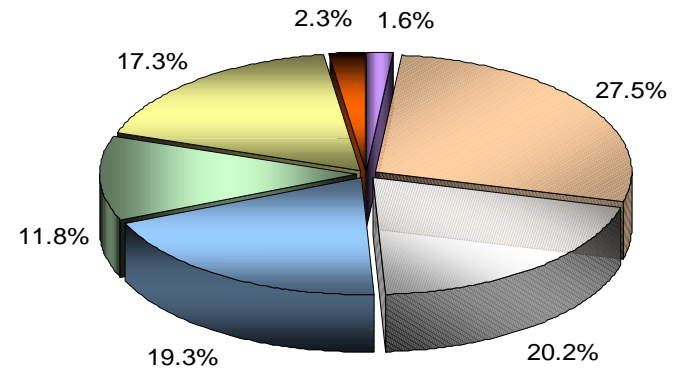

No Admitidos

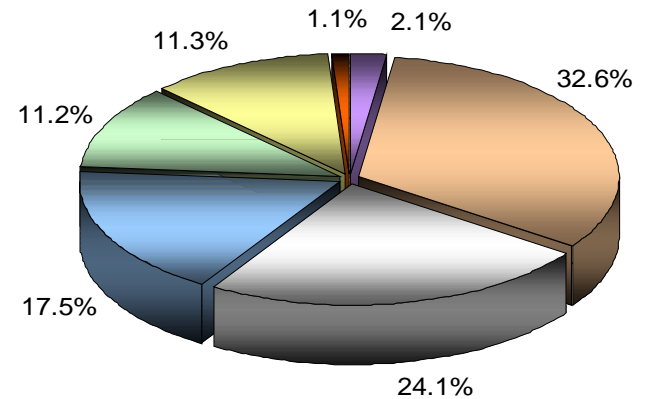
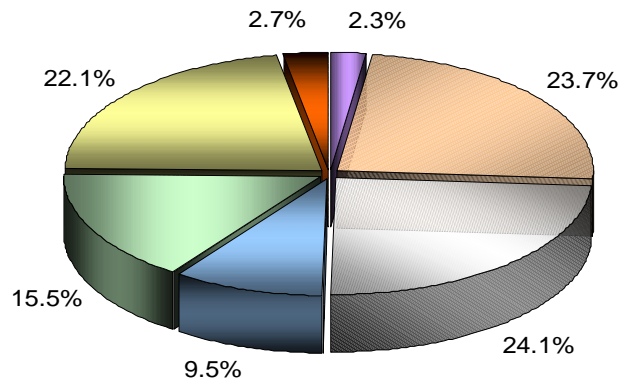

Ninguno
 Primaria
 Secundaria
 Técnica
 Media Superior
 Superior
 Posgrado